



CENTRE FOR ECOLOGICAL SCIENCES

Centre For Ecological Sciences

Indian Institute of Science, Bangalore-12

E-Mail: cestvr@ces.iisc.ernet.in

Phone: 080-22933099; 23600985

Telephone: 91-08386-223426, 09342470560 (Dr. Prakash Mesta)

E Mail: cestvr@ces.iisc.ernet.in, mdschandra@yahoo.com,
prakashhnavar@gmail.com

Web URL : <http://ces.iisc.ernet.in/energy/welcome.html>

G.H.S ಡ್ಯಾವಸಂದ್ರ

DR. T. V. RAMACHANDRA/DR. M. D. SUBASH CHANDRAN

CES/TVR/CCP/ /2019

“ನಮ್ಮ ಗ್ರಾಮದ ಜೀವವೈವಿಧ್ಯತೆಯ ದಾಖಲಾತಿ”

ದಾಖಲಾತಿ ನಮೂನೆ ತುಂಬುವಾಗ ಸ್ಪರ್ಧಿಗಳಿಗೆ ಸೂಚನೆಗಳು

1. ವಿದ್ಯಾರ್ಥಿ/ನಿ ಗಳು ಆಯಾ ಶಿಕ್ಷಣ ಸಂಸ್ಥೆಯ ಶಿಕ್ಷಕ/ಕಿರಿಂದ ಮಾರ್ಗದರ್ಶನ ತೆಗೆದುಕೊಳ್ಳಬೇಕು.
2. ಈ ಬಗ್ಗೆ ಹೆಚ್ಚಿನ ಮಾಹಿತಿ ಹಾಗೂ ವಿವರಗಳಿಗೆ ವಿದ್ಯಾರ್ಥಿ/ನಿ ಅಥವಾ ಶಿಕ್ಷಕ/ಕಿ ನಮ್ಮ ವಿಳಾಸಕ್ಕೆ ಸಂಪರ್ಕಿಸಬಹುದು.
3. ವಿದ್ಯಾರ್ಥಿ/ವಿದ್ಯಾರ್ಥಿನಿಯರು ಗ್ರಾಮವಾರು ೨ ಸದಸ್ಯರ ಗುಂಪುಗಳಾಗಿ ಅಥವಾ ವೈಯಕ್ತಿಕವಾಗಿ ಗ್ರಾಮವನ್ನು ಆಯ್ಕೆ ಮಾಡಬಹುದು.
4. ಒಂದು ಶಿಕ್ಷಣ ಸಂಸ್ಥೆಯು ಹಲವಾರು ಗ್ರಾಮಗಳನ್ನು ಆಯ್ಕೆ ಮಾಡಿಕೊಳ್ಳಬಹುದು.
5. ವಿದ್ಯಾರ್ಥಿ/ವಿದ್ಯಾರ್ಥಿನಿಯರಿಗೆ ತಮ್ಮ ರಜಾದಿನಗಳಲ್ಲಿ ವರದಿಯನ್ನು ತಯಾರಿಸಲು ಸಲಹೆಯನ್ನು ನೀಡಬೇಕು.
6. ಜೀವವೈವಿಧ್ಯತೆಯ ದಾಖಲಾತಿ ನಮೂನೆ ತುಂಬಿ ತಲುಪಿಸಬೇಕು.
7. ಎಲ್ಲಾ ಉತ್ತಮ ಗ್ರಾಮ ವರದಿಯೊಪ್ಪಿಸಿದ ವಿದ್ಯಾರ್ಥಿಗಳಿಗೆ ಚರ್ಚೆಗೆ/ಪ್ರಾತ್ಯಕ್ಷಿಕೆಗೆ ಆಹ್ವಾನಿಸಲಾಗುವುದು.
8. ತಾಲೂಕು ಮಟ್ಟದಲ್ಲಿ /ತರಗತಿ ಮಟ್ಟದಲ್ಲಿ ಆಯ್ಕೆಯಾದ ವಿದ್ಯಾರ್ಥಿಗಳಿಗೆ ಅವರು ಸಲ್ಲಿಸಿದ ಗ್ರಾಮ ವರದಿಯ ಪರಿಶ್ಕರಣೆಗೆ ಅವಕಾಶ ನೀಡಲಾಗುವುದು.
9. ಅಂತಿಮ ಪ್ರಾತ್ಯಕ್ಷಿಕೆಯನ್ನು(ಸ್ಪರ್ಧೆ) ಫೆಬ್ರವರಿ ೨೧ ರಂದು ನೀಡಬೇಕಾಗುತ್ತದೆ.

ಎಲ್ಲಾ ರೂಪುರೇಷೆಗಳಿಗೆ ಕೊಟ್ಟಿರುವ ಸುತ್ತೋಲೆಯನ್ನು ಗಮನಿಸಿ

ಜೀವವೈವಿಧ್ಯತೆಯ ದಾಖಲಾತಿ ನಮೂನೆ ತುಂಬಿ
ಕಳುಹಿಸಬೇಕಾದ ವಿಳಾಸ :

ಹೆಚ್ಚಿನ ವಿವರಕ್ಕಾಗಿ ಸಂಪರ್ಕಿಸಬೇಕಾದ ವಿಳಾಸ :

Organised by

Ramakrishna Mission, Shivanahalli
and
Project MaaDoo

G.H.S ಡ್ಯಾವಸಂದ್ರ

2) ಗ್ರಾಮದಲ್ಲಿನ ಜಲಸಂಪನ್ಮೂಲಗಳು

	ಜಲ ಸಂಪನ್ಮೂಲಗಳು	ನೀರಿನ ಲಭ್ಯತೆಯ ತಿಂಗಳುಗಳನ್ನು ಗುರುತಿಸಿ (✓)
a)	ನದಿ (ಹೆಸರು: _____) <u>ಶಿವ</u>	J F M A M J J A S A N D
b)	ಹಳ್ಳಗಳ ಹೆಸರುಗಳು: <u>ನಂದ್ಯಕೊಳ್ಳೆ</u> ವರ್ಷವಿಡಿ ನೀರು ಹರಿಯುವ ಹಳ್ಳಗಳಿವೆಯೇ? ಹೌದಾದರೆ ಹೆಸರಿಸಿ <u>ಶಿವ</u> i) ii) iii)	
c)	ಜರಿಗಳ ಹೆಸರು: <u>ಶಿವ</u> ನೀರಿನ ಲಭ್ಯತೆಯ ತಿಂಗಳುಗಳನ್ನು ಗುರುತಿಸಿ (✓)	J F M A M J J A S A N D
d)	ಜಲಪಾತಗಳ ಹೆಸರು (10 ಅಡಿಗೂ ಎತ್ತರ): i) <u>ಶಿವ</u> ii)	
e)	ಅಣೆಕಟ್ಟುಗಳ ಹೆಸರು: <u>ಕೊಡುಮಲ ಕೊಡುಮಲ</u>	
f)	ತಡೆ ಅಣೆಕಟ್ಟುಗಳ (ಚೆಕ್ ಡ್ಯಾಂಮ್)ಗಳ ಸಂಖ್ಯೆ: <u>1</u>	
g)	ಹಿನ್ನೀರಿನ ಪ್ರದೇಶಗಳ ಹೆಸರು: <u>ಶಿವ</u>	
h)	ಜೌಗು ಪ್ರದೇಶಗಳ ವಿವರಣೆ <u>ಶಿವ</u>	
i)	ಕೆರೆ-ಕೊಳ್ಳೆಗಳು	

ಹೆಸರು	ವಿಸ್ತೀರ್ಣ (ಎಕರೆಗಳಲ್ಲಿ)	ನೀರಿನ ಲಭ್ಯತೆಯ ತಿಂಗಳುಗಳನ್ನು ಗುರುತಿಸಿ (✓)
ಶಿವನುನೇಕೆರೆ	7-ತಿಂಗಳ	J F M A M J J A S A N D
ಕೊಡುಮಲ ಕೆರೆ	1 ಎಕರೆ	J F M A M J J A S A N D
ಕೊಡುಮಲ ಕೊಡುಮಲ	1 ಎಕರೆ	J F M A M J J A S A N D
		J F M A M J J A S A N D
		J F M A M J J A S A N D
		J F M A M J J A S A N D
		J F M A M J J A S A N D

3) ಗ್ರಾಮದ ಅರಣ್ಯದ ವಿಧಗಳು

	ಅರಣ್ಯದ ವಿಧ	ಇದೆ	ಇಲ್ಲ
a)	ನಿತ್ಯಹರಿದ್ವರ್ಣ ಕಾಡು		✓
b)	ಅರೆ ನಿತ್ಯಹರಿದ್ವರ್ಣ ಕಾಡು		✓
c)	ಎಲೆ ಉದುರುವ ಕಾಡು	✓	
d)	ಕುರುಚಲು ಸಸ್ಯಗಳ ಕಾಡು	✓	
e)	ಕಾಂಡ್ಲಾ ವನಗಳು (ಕರಾವಳಿ ತಾಲೂಕುಗಳಿಗೆ ಮಾತ್ರ)		✓
f)	ಮರಗಳಿರುವ ಹುಲ್ಲು ಪ್ರದೇಶ (Savanna)	✓	

4) ಗ್ರಾಮದ ಸಸ್ಯ ವೈವಿಧ್ಯತೆ

A) ಗ್ರಾಮದ ಔಷಧಿ ಸಸ್ಯಗಳು

i) ಗ್ರಾಮದಲ್ಲಿರುವ ಔಷಧಿ ಸಸ್ಯಗಳು ಹಾಗೂ ಅವುಗಳ ಉಪಯೋಗಗಳು(ಗ್ರಾಮದ ಜನರಿಂದ).

ಸಸ್ಯದ ಹೆಸರು	ಲಭ್ಯತೆ			ಔಷಧಕ್ಕೆ ಬಳಸುವ ಭಾಗ	ಉಪಯೋಗ
	ಹೆಚ್ಚು	ಮಧ್ಯಮ	ಕಡಿಮೆ		
1. ತುಳಸಿ		✓			ಕೆಲವು ಕೆಲವು
2. ಪುದೀನ	✓				ಕೆಲವು ಕೆಲವು
3.					

ಹೆಚ್ಚಿನ ಹಾಳೆಗಳನ್ನು ಉಪಯೋಗಿಸಿ

ii) ಔಷಧಿ ಸಸ್ಯಗಳ ಬೆಳೆಯುವಿಕೆ ಮತ್ತು ಮಾರಾಟ

ರೈತನ ಹೆಸರು	ಮಾರಾಟ ಮಾಡಲು ಬೆಳೆಯುವ ಔಷಧಿ ಸಸ್ಯ	ಖರೀದಿಸುವ ಜನರ/ದಲ್ಲಾಳಿಯ ಹೆಸರು	ಬೇಡಿಕೆ		
			ಹೆಚ್ಚು	ಮಧ್ಯಮ	ಕಡಿಮೆ
1. ಕಲಿಂಗಲಿಚು	ಕಲಿಂಗಲಿಚು	—		✓	
2. ಕಲಿಂಗಲಿಚು	ಪುದೀನ	—			✓

ಹೆಚ್ಚಿನ ಹಾಳೆಗಳನ್ನು ಉಪಯೋಗಿಸಿ

iii) ಗ್ರಾಮಸ್ಥರು ಸಂಗ್ರಹಿಸುವ ಔಷಧಿ ಸಸ್ಯಗಳು(ಕಾಡಿನಿಂದ/ಗ್ರಾಮದಿಂದ)

ಸಂಗ್ರಹಕಾರನ ಹೆಸರು	ಮಾರಾಟ ಮಾಡಲು ಸಂಗ್ರಹಿಸುವ ಔಷಧಿ ಸಸ್ಯ	ಖರೀದಿಸುವ ಜನರ/ದಲ್ಲಾಯ ಹೆಸರು	ಬೇಡಿಕೆ			ಮೂಲ	
			ಹೆಚ್ಚು	ಮಧ್ಯಮ	ಕಡಿಮೆ	ಕಾಡು	ಗ್ರಾಮ
ಶ್ರೀಲಕ್ಷ್ಮಮ್ಮ	ಕೊಲ್ಲತ್ತಿಂಬಲಿ				✓		✓

ಹೆಚ್ಚಿನ ಹಾಳೆಗಳನ್ನು ಉಪಯೋಗಿಸಿ

B) ಗ್ರಾಮದಲ್ಲಿ ಆಹಾರಕ್ಕಾಗಿ ಉಪಯೋಗಿಸುವ ವನ್ಯ ಸಸ್ಯಗಳ ಮಾಹಿತಿ

ಸಸ್ಯದ ಹೆಸರು	ಲಭ್ಯತೆ			ಆಹಾರಕ್ಕೆ ಬಳಸುವ ಭಾಗ	ಉಪಯೋಗ
	ಹೆಚ್ಚು	ಮಧ್ಯಮ	ಕಡಿಮೆ		
ಕೊಂಬೆ	✓			ಕೊಂಬೆ	ಊಲಿರೆ ತಯಾರಿಸುತ್ತಾರೆ

ಹೆಚ್ಚಿನ ಹಾಳೆಗಳನ್ನು ಉಪಯೋಗಿಸಿ

C) ಗ್ರಾಮದಲ್ಲಿರುವ ವನ್ಯ ಸಸ್ಯಗಳ- ಆಹಾರೇತರ ಉಪಯೋಗಗಳು

ಸಸ್ಯದ ಹೆಸರು	ಲಭ್ಯತೆ			ಬಳಸುವ ಭಾಗ	ಉಪಯೋಗ
	ಹೆಚ್ಚು	ಮಧ್ಯಮ	ಕಡಿಮೆ		
ಕೊಂಬೆ			✓	ಎಲೆ	ಹಿಡಿಸಿ

ಹೆಚ್ಚಿನ ಹಾಳೆಗಳನ್ನು ಉಪಯೋಗಿಸಿ

D) ಗ್ರಾಮದಲ್ಲಿ ನೋಡಲು ಸಿಗುವ ವಿರಳವಾಗಿರುವ ಕಾಡು ಜಾತಿಯ ಮರಗಳು

ಕಾಡು ಮರದ ಹೆಸರು	ಸ್ಥಳದ ಹೆಸರು
ಬಿದಿರೆ	ಕೊಂಬೆ
ಚಿಲಿವೆ ಮರ	ಕೊಂಬೆ
ತೆಲಗಿ ಮರ	ಕೊಂಬೆ
ನೀಲಗಿ ಮರ	ಕೊಂಬೆ
ಬೆಂಕಿ ಮರ	ಕೊಂಬೆ
ಶಿಲಿಗಿ	ಕೊಂಬೆ

ಬೇಕಾದಲ್ಲಿ ಹೆಚ್ಚಿನ ಹಾಳೆಗಳನ್ನು ಉಪಯೋಗಿಸಬಹುದು

E) ಗ್ರಾಮದ ರಸ್ತೆ ಬದಿಯ ಮರಗಳ ಬಗ್ಗೆ ವಿವರ

ಗ್ರಾಮದ ಪ್ರಮುಖ ರಸ್ತೆಯ(ಸರಾಸರಿ ೧ ಕಿ.ಮೀ) ಅಕ್ಕ-ಪಕ್ಕದಲ್ಲಿ ಸಿಗುವ ವಿವಿಧ ಜಾತಿಯ ಮರಗಳ ಪಟ್ಟಿಮಾಡಿ

ಮರಗಳ ಜಾತಿಯ ಹೆಸರು	ಸಂಖ್ಯೆ
ಶಿಲೀಶುಕು ಮರ	10 ರಿಂದ 15
ಹಿಲಿಡಿನ ಮರ	1
ತಂದಿವಿ ಮರ	20
ಕಿಲ್ಲದ ಮರ	2

ಹೆಚ್ಚಿನ ಹಾಳೆಗಳನ್ನು ಉಪಯೋಗಿಸಿ

F) ಕಾಡಿನ ಉತ್ಪನ್ನಗಳು

i) ಕಾಡಿನ ಉತ್ಪನ್ನಗಳು

(ಕನಿಷ್ಠ 5 ಕಾಡಿನ ಉತ್ಪನ್ನಗಳನ್ನು ಸಂಗ್ರಹಿಸುವ ಗ್ರಾಮಸ್ಥರನ್ನು ಸಂದರ್ಶನ ಮಾಡಿ ಬರೆಯಿರಿ.

ಉದಾ : ನೆಲ್ಲಿ ಕಾಯಿ, ಸಿಲಿಕಾಯಿ, ಮಾಕಳಿ ಬೇರು ಇತ್ಯಾದಿ)

ಕಾಡಿನ ಉತ್ಪನ್ನಗಳನ್ನು ಸಂಗ್ರಹಿಸುವವರ ಹೆಸರು	ಕಾಡಿನ ಉತ್ಪನ್ನದ ಹೆಸರು	ಬಳಕೆ ಸ್ವಂತಕ್ಕಾಗಿ/ ಮಾರಲು
ಚಿಕ್ಕೋಲಿ ಲ್ಲಮು	ಶಿಲೀಶುಕು	ಮಾಕಳಿ-ಶಿಲೀಶುಕು
ರೇತೆ ಮೆ	ವಿಲ್ಲಕುಲಿಯಿ	ಬಾಳೆ-ಶಿಲೀಶುಕು
ಪುಟ್ಟ ಸಿಲಿ	ಮೆಲಿವಿನಕುಲಿಯಿ	ಮೆಲಿವಿನಕುಲಿಯಿ
ಎಂಜಿ ಹೆ	ಶಿಲೀಶುಕು	ಮೆಲಿವಿನಕುಲಿಯಿ

ಹೆಚ್ಚಿನ ಹಾಳೆಗಳನ್ನು ಉಪಯೋಗಿಸಿ

ii) ನಿಮ್ಮ ಗ್ರಾಮದಲ್ಲಿ ಕಾಡಿನ ಉತ್ಪನ್ನಗಳನ್ನು ಸಂಗ್ರಹಿಸಲು ಗುತ್ತಿಗೆ ನೀಡುತ್ತಾರೆಯೆ ?

ಹೌದು/ಇಲ್ಲಾ, ಹೌದಾದರೆ ಆ ಉತ್ಪನ್ನಗಳ ಹೆಸರನ್ನು ತಿಳಿಸಿ

- 1.
- 2.
- 3.

ಹೆಚ್ಚಿನ ಹಾಳೆಗಳನ್ನು ಉಪಯೋಗಿಸಿ

iii) ನಿಮ್ಮ ಗ್ರಾಮದಲ್ಲಿ ಕಾಡಿನ ಉತ್ಪನ್ನಗಳನ್ನು ಸ್ಥಳೀಯ ಸಂಘಸಂಸ್ಥೆಗಳು ಸಂಗ್ರಹಿಸುತ್ತವೆಯೇ? 20
 ಹೌದು/ಇಲ್ಲಾ, ಹೌದಾದರೆ ಈ ಮಾಹಿತಿಯನ್ನು ಸಂಗ್ರಹಿಸಿ

ಸಂಘಸಂಸ್ಥೆಯ ಹೆಸರು, ವಿಳಾಸ	ಸಂಗ್ರಹಿಸುವ ಕಾಡಿನ ಉತ್ಪನ್ನದ ಹೆಸರು	ವಾರ್ಷಿಕ ಆದಾಯ

ಹೆಚ್ಚಿನ ಹಾಳೆಗಳನ್ನು ಉಪಯೋಗಿಸಿ

5) ಗ್ರಾಮದ ಪ್ರಾಣಿ ವೈವಿಧ್ಯತೆ

A) ವನ್ಯ ಜೀವಿಗಳು

ಹೆಸರು	ಪ್ರಮಾಣ			ಸಂಖ್ಯೆಯಲ್ಲಿ ಆದ ವ್ಯತ್ಯಾಸ		
	ಹೆಚ್ಚು	ಕಡಿಮೆ	ಎರಳ	ಹೆಚ್ಚುತ್ತಿವೆ	ಕಡಿಮೆಯಾಗುತ್ತಿವೆ	ವ್ಯತ್ಯಾಸವಿಲ್ಲ
ಸಸ್ತನಿಗಳು (ಬಾವಲಿಗಳನ್ನು ಒಳಗೊಂಡು)						
ಪುಲಿ	✓			✓		
ಕುರಿ			✓			
ಪಕ್ಷಿಗಳು						
ಕುರಿ	✓				✓	
ಗಿಳಿ		✓			✓	
ಪಿಂಚು	✓			✓		
ಸರೀಸೃಪಗಳು (ಹಾವು/ಆಮೆಗಳನ್ನು ಒಳಗೊಂಡು)						
ಕಾಲು	✓			✓		
ಒಣ್ಣೆ			✓		✓	
ಕೆಲಸ		✓			✓	
ಮೀನುಗಳು						
ಕೀಟಗಳು (ಚಿಟ್ಟೆಗಳು/ಜೀನುಹುಳ ಒಳಗೊಂಡು)						
ಚಿಟ್ಟೆ		✓			✓	
ಜೀನುಹುಳ		✓		✓		

ಇತರೆ ಜೀವಿಗಳು ಇಲ್ಲ						

ಹೆಚ್ಚಿನ ಹಾಳೆಗಳನ್ನು ಉಪಯೋಗಿಸಿ

B) ಕಾಡು ಪ್ರಾಣಿಗಳ ಬಗ್ಗೆ ಇರುವ ಜ್ಞಾನ

ಸಂದರ್ಶನ ಮಾಡಿದ ವ್ಯಕ್ತಿಯ ಹೆಸರು	ಕಾಡು-ಪ್ರಾಣಿಯ ಹೆಸರು	ಕಂಡು ಬರುವ ಕಾಲ(ಬೇಸಿಗೆ, ಮಳೆ, ಚಳಿ)	ವಾಸವಿರುವ ಪ್ರದೇಶದ ಹೆಸರು	ಸಂಖ್ಯೆ		
				ಕಡಿಮೆ	ಸಾಧಾರಣ	ಹೆಚ್ಚು
ಕೆ.ಎಂ.ಕೆ.ಎಂ.ಎಂ.	ಚಿರತೆ	ಚಳಿಗಾಲ	ಕಾಡು		✓	
ಶಿವಮೊ	ನೆಲೆ	ಒಣಗಿ	ಕಾಡು		✓	
ಕೆ.ಎಂ.ಎಂ.	ಕಾಡು	ಮಳೆ	ಕಾಡು			✓

ಸೂಚನೆ:

- ಕಾಡು-ಪ್ರಾಣಿಯ ಹೆಸರು: ಸ್ಥಳೀಯ ಹೆಸರು ಬರೆಯಿರಿ ಅಥವಾ ಗೊತ್ತಿದ್ದರೆ ವೈಜ್ಞಾನಿಕ ಹೆಸರು ಬರೆಯಿರಿ
- ಇರುವ ಮಾಸಕಾಲಗಳು : ಮಳೆಗಾಲ, ಚಳಿಗಾಲ, ಬೇಸಿಗೆಗಾಲ ಅಥವಾ ವರ್ಷವಿಡಿ
- ವಾಸವಿರುವ(ಆ-ವಾಸ) ಪ್ರದೇಶದ ಹೆಸರು: ನೆಲೆಯು(ಆವಾಸ) ಕಾಡು-ಅಡವಿ, ಕುರುಚಲುಕಾಡು, ಗದ್ದೆ, ತೋಟ, ನದಿದಡ, ಕೆರೆ ಇತ್ಯಾದಿ.

C) ಕಾಡುಪ್ರಾಣಿಗಳಿಂದ ಬೆಳೆನಾಶ

(ಗ್ರಾಮದ ರೈತರ ಮನೆಗಳಿಗೆ ಸಂದರ್ಶನ ಮಾಡಿ ಕಾಡುಪ್ರಾಣಿಗಳಿಂದ ಬೆಳೆನಾಶದ ಬಗ್ಗೆ ಮಾಹಿತಿ ಸಂಗ್ರಹಿಸಿ ಬರೆಯಿರಿ)

ಸಂದರ್ಶನ ಮಾಡಿದ ರೈತನ ಹೆಸರು	ಬೆಳೆನಾಶ ಮಾಡುವ ಕಾಡುಪ್ರಾಣಿ	ಬೆಳೆಯ ಹೆಸರು	ಬೆಳೆನಾಶದ ಪ್ರಮಾಣ
ಕೆ.ಎಂ.ಎಂ.	ಕಾಡು	ಕಡಲೆ	15%
ಶಿವಮೊ	ಕಾಡು	ಕಡಲೆ	20%
ಶಿವಮೊ	ಕಾಡು	ಕಾಡು	20-30%

ಹೆಚ್ಚಿನ ಹಾಳೆಗಳನ್ನು ಉಪಯೋಗಿಸಿ

D) ಕಾಡುಪ್ರಾಣಿಗಳಿಂದ ಗ್ರಾಮಸ್ಥರ ಮೇಲೆ ಹಲ್ಲೆ ಇಲ್ಲ

(ಹಾವು ಕಡಿತ, ಮಂಗಳಿಂದ ದಾಳಿ, ಕಾಡು ಕೀಟಗಳ ದಾಳಿಗಳನ್ನು ಕೂಡ ಸೇರಿಸಿ)

ಕಾಡುಪ್ರಾಣಿಗಳಿಂದ ಹಲ್ಲೆಗೊಳಗಾದ ರೈತರು/ಸಾಕು ಪ್ರಾಣಿಗಳು ಸಾನುವಾರ ಸಂಖ್ಯೆ	ಕಾಡುಪ್ರಾಣಿ ಹೆಸರು

E) ಸಾಮಾನ್ಯವಾಗಿ ಗ್ರಾಮದಲ್ಲಿ ಕಾಡುಪ್ರಾಣಿಗಳು/ಪಕ್ಷಿಗಳು ತಮ್ಮ ಆಹಾರಕ್ಕಾಗಿ (ತ್ರಿನ್ನಲು) ಬಳಸುವ ಸಸ್ಯಗಳ ಪಟ್ಟಿಮಾಡಿ.

(ಕನಿಷ್ಠ 5 ಗ್ರಾಮಸ್ಥರನ್ನು ಸಂದರ್ಶನ ಮಾಡಿ ಬರೆಯಿರಿ)

ಸಂದರ್ಶನ ಮಾಡಿದ ಗ್ರಾಮಸ್ಥನ ಹೆಸರು	ಕಾಡುಪ್ರಾಣಿ ಹೆಸರು	ಆಹಾರಕ್ಕಾಗಿ ಬಳಸುವ ಸಸ್ಯಗಳು
ರತ್ನಮ್ಮ	ಕಲಿಡುಕೊಂ	ಕೆಡಲಿಕೆಲಿಯ
ಕೆ.ಎ.ಎ.ಎ.	ಕೊಲಿಲಿ	ಕೆಡಲಿಕೆಲಿಯ

F) ಗ್ರಾಮಕ್ಕೆ ಬರುವ ಕಾಡುಪ್ರಾಣಿಗಳ/ಪಕ್ಷಿಗಳ ಪಟ್ಟಿಮಾಡಿ

(ಕನಿಷ್ಠ 5 ಗ್ರಾಮಸ್ಥರನ್ನು ಸಂದರ್ಶನ ಮಾಡಿ ಬರೆಯಿರಿ)

ಸಂದರ್ಶನ ಮಾಡಿದ ಗ್ರಾಮಸ್ಥನ ಹೆಸರು	ಭೇಟಿ ನೀಡುವ ಕಾಡುಪ್ರಾಣಿ/ಪಕ್ಷಿಗಳ ಹೆಸರು	ತೆಂಗು	ಕಾರಣಗಳು
ಕಲಿಂತರಲಿಚು	ಗಿಬ್ಬಣ್ಣು	ಮೆಲೆ	ಒಲಕೆಲಿಯ
ಕೆ.ಎ.ಎ.ಎ.	ಕಲಿಡುಕೊಂ	ಸೆಪ್ಪೆಂಟು	ಒಲಕೆಲಿಯ

5) ನಿಮ್ಮ ಗ್ರಾಮದಲ್ಲಿ ಸಂರಕ್ಷಿತ ಗೋಮಾಳಗಳಿವೆಯೇ ? - ಹಲವು

ಸೂಚನೆ : ಗ್ರಾಮದಲ್ಲಿರುವ ಗೋಮಾಳಗಳು 5 ಕ್ಕಿಂತ ಹೆಚ್ಚು ಮರಗಳನ್ನು ಹೊಂದಿರಬೇಕು.

ಇದ್ದಲ್ಲಿ

ಗೋಮಾಳದ ಹೆಸರು	ವಿಸ್ತೀರ್ಣ (ಎಕರೆ- ಗುಂಟಾ)	ನೀರಿನ ಲಭ್ಯತೆಯ ತಿಂಗಳುಗಳನ್ನು ಗುರುತಿಸಿ (ಕೆರೆ, ಜರಿ, ಬಾವಿ, ಕೊಳ್ಳ, ಬುಗ್ಗೆ ಗಳಲ್ಲಿ)											
ಕೊಲತ್ತಿಕೊಲ್ಲು-ಹಸು	5 ಎಕರೆ	J	F	M	A	M	J	J	A	S	A	N	D

ಹೆಚ್ಚಿನ ಹಾಳೆಗಳನ್ನು ಉಪಯೋಗಿಸಿ

6) ಗೋಮಾಳ ಪರಿಸರದಲ್ಲಿರುವ ವಿಶಿಷ್ಟ ಸಸ್ಯಗಳ ಪಟ್ಟಿ

	ದೇವರಬನದ ಹೆಸರು	ವಿಶಿಷ್ಟ ಸಸ್ಯಗಳು
a)	ಕೊಲತ್ತಿಕೊಲ್ಲು-ಹಸು	ಬೀದಿ
b)	ಕೊಲತ್ತಿಕೊಲ್ಲು-ಹಸು	ಬೆಂಕಿ
c)	ಕೊಲತ್ತಿಕೊಲ್ಲು-ಹಸು	ಮಾಲಿಮೆ
d)	ಕೊಲತ್ತಿಕೊಲ್ಲು-ಹಸು	ಕೆ ಇಲಿಪೊಕಲಿಯ

ಹೆಚ್ಚಿನ ಹಾಳೆಗಳನ್ನು ಉಪಯೋಗಿಸಿ

7) ಗೋಮಾಳ ಪರಿಸರದಲ್ಲಿರುವ ವಿಶೇಷವಾಗಿರುವ ಪ್ರಾಣಿಗಳ ಹೆಸರು

	ದೇವರಬನದ ಹೆಸರು	ವಿಶೇಷವಾಗಿರುವ ಪ್ರಾಣಿಗಳು
a)	ಕೊಲತ್ತಿಕೊಲ್ಲು-ಹಸು	ಚಿರತ
b)	ಕೊಲತ್ತಿಕೊಲ್ಲು-ಹಸು	ಕುರುಕುಂಜಿ
c)	ಕೊಲತ್ತಿಕೊಲ್ಲು-ಹಸು	ನೆಲಿ
d)		

ಹೆಚ್ಚಿನ ಹಾಳೆಗಳನ್ನು ಉಪಯೋಗಿಸಿ



CENTRE FOR ECOLOGICAL SCIENCES

Centre For Ecological Sciences
Indian Institute of Science, Bangalore-12

E-Mail: cestvr@ces.iisc.ernet.in
Phone: 080-22933099; 23600985

Telephone: 91-08386-223426, 09342470560(Dr.Prakash Mesta)
E Mail: cestvr@ces.iisc.ernet.in, mdschandra@yahoo.com,
prakashhonavar@gmail.com
Web URL : <http://ces.iisc.ernet.in/energy/welcome.html>

DR. T. V. RAMACHANDRA/DR. M. D. SUBASH CHANDRAN

CES/TVR/CCP/ /2019

“ನಮ್ಮ ಗ್ರಾಮದ ಜೀವವೈವಿಧ್ಯತೆಯ ದಾಖಲಾತಿ”

ದಾಖಲಾತಿ ನಮೂನೆ ತುಂಬುವಾಗ ಸ್ಪರ್ಧಿಗಳಿಗೆ ಸೂಚನೆಗಳು

1. ವಿದ್ಯಾರ್ಥಿ/ನಿ ಗಳು ಆಯಾ ಶಿಕ್ಷಣ ಸಂಸ್ಥೆಯ ಶಿಕ್ಷಕ/ಕಿರಿಯದ ಮಾರ್ಗದರ್ಶನ ತೆಗೆದುಕೊಳ್ಳಬೇಕು.
2. ಈ ಬಗ್ಗೆ ಹೆಚ್ಚಿನ ಮಾಹಿತಿ ಹಾಗೂ ವಿವರಗಳಿಗೆ ವಿದ್ಯಾರ್ಥಿ/ನಿ ಅಥವಾ ಶಿಕ್ಷಕ/ಕಿ ನಮ್ಮ ವಿಳಾಸಕ್ಕೆ ಸಂಪರ್ಕಿಸಬಹುದು.
3. ವಿದ್ಯಾರ್ಥಿ/ವಿದ್ಯಾರ್ಥಿನಿಯರು ಗ್ರಾಮವಾರು ೨ ಸದಸ್ಯರ ಗುಂಪುಗಳಾಗಿ ಅಥವಾ ವೈಯಕ್ತಿಕವಾಗಿ ಗ್ರಾಮವನ್ನು ಆಯ್ಕೆ ಮಾಡಬಹುದು.
4. ಒಂದು ಶಿಕ್ಷಣ ಸಂಸ್ಥೆಯ ಹಲವಾರು ಗ್ರಾಮಗಳನ್ನು ಆಯ್ಕೆ ಮಾಡಿಕೊಳ್ಳಬಹುದು.
5. ವಿದ್ಯಾರ್ಥಿ/ವಿದ್ಯಾರ್ಥಿನಿಯರಿಗೆ ತಮ್ಮ ರಜಾದಿನಗಳಲ್ಲಿ ವರದಿಯನ್ನು ತಯಾರಿಸಲು ಸಲಹೆಯನ್ನು ನೀಡಬೇಕು.
6. ಜೀವವೈವಿಧ್ಯತೆಯ ದಾಖಲಾತಿ ನಮೂನೆ ತುಂಬಿ ತಲುಪಿಸಬೇಕು.
7. ಎಲ್ಲಾ ಉತ್ತಮ ಗ್ರಾಮ ವರದಿಯೊಪ್ಪಿಸಿದ ವಿದ್ಯಾರ್ಥಿಗಳಿಗೆ ಚರ್ಚೆಗೆ/ಪ್ರಾತ್ಯಕ್ಷಿಕೆಗೆ ಆಹ್ವಾನಿಸಲಾಗುವುದು.
8. ತಾಲೂಕಾ ಮಟ್ಟದಲ್ಲಿ /ತರಗತಿ ಮಟ್ಟದಲ್ಲಿ ಆಯ್ಕೆಯಾದ ವಿದ್ಯಾರ್ಥಿಗಳಿಗೆ ಅವರು ಸಲ್ಲಿಸಿದ ಗ್ರಾಮ ವರದಿಯ ಪರಿಷ್ಕರಣೆಗೆ ಅವಕಾಶ ನೀಡಲಾಗುವುದು.
9. ಅಂತಿಮ ಪ್ರಾತ್ಯಕ್ಷಿಕೆಯನ್ನು(ಸ್ಪರ್ಧೆ) ಫೆಬ್ರವರಿ 22 ರಂದು ನೀಡಬೇಕಾಗುತ್ತದೆ.
10. ಎಲ್ಲಾ ವರದಿಗಳನ್ನು “ಮಾಡೂ” ಪ್ರಾಜೆಕ್ಟ್ ನಲ್ಲಿ ಬರುವ ಶಿಕ್ಷಕರಿಗೆ ತಲುಪಿಸತಕ್ಕದ್ದು.

ಜೀವವೈವಿಧ್ಯತೆಯ ದಾಖಲಾತಿ ನಮೂನೆ ತುಂಬಿ
ಕಳುಹಿಸಬೇಕಾದ ವಿಳಾಸ :

ಹೆಚ್ಚಿನ ವಿವರಕ್ಕಾಗಿ ಸಂಪರ್ಕಿಸಬೇಕಾದ ವಿಳಾಸ :

Organised by

Ramakrishna Mission, Shivanahalli
and
Project MaaDoo

ಭಾಗ - ೨

ನಮ್ಮ ಗ್ರಾಮದ ಜೀವವೈವಿಧ್ಯತೆಯ ದಾಖಲಾತಿ ನಮೂನೆ

ಗ್ರಾಮ ಎಂದರೆ "ಕಂದಾಯ ಗ್ರಾಮ" (Revenue village)

(ಸಂಗ್ರಹಣೆ ಪ್ರೌಢಶಾಲೆ / ಕಾಲೇಜು)

ಗ್ರಾಮದ ಹೆಸರು: ಕೆ.ಎಸ್.ಎಂ.ಸುಂಟೆ	ಶಾಲೆಯ ಹೆಸರು: G.H.S. ಕೆ.ಎಸ್.ಎಂ.ಸುಂಟೆ
ಪಂಚಾಯತಿಯ ಹೆಸರು: ದತ್ತವಸುಂಟೆ	ಉಸ್ತುವಾರಿ ಶಿಕ್ಷಕ/ಕೆ
ತಾಲೂಕು: ಪಿನ್ ಕೋಡ್:	ಮೊಬೈಲ್ ನಂ:
ವಿದ್ಯಾರ್ಥಿಗಳ ಹೆಸರು : ತಿಲಕ ಸಿ. ಎ. ರಿ. ಕೆ	ವಿಳಾಸ:
	HM ಮೊಬೈಲ್ ನಂ: ಇ-ಮೇಲ್:

* ಒಂದು ಗ್ರಾಮದ ದಾಖಲಾತಿ ಪುಸ್ತಕ ತಯಾರಿಕೆಯಲ್ಲಿ ಒಂದು ಅಥವಾ ಎರಡು ವಿದ್ಯಾರ್ಥಿಗಳು ಭಾಗವಹಿಸಬಹುದು.

* ಬೇಕಾದಲ್ಲಿ ಹೆಚ್ಚಿನ ಹಾಳೆಗಳನ್ನು ಉಪಯೋಗಿಸಬಹುದು

8) ವ್ಯವಸಾಯ

i) ಗ್ರಾಮದಲ್ಲಿನ ವ್ಯವಸಾಯ ಬೆಳೆಗಳು ಮತ್ತು ಅವುಗಳ ತಳಿಗಳು

(ಸೂಚನೆ: ಗ್ರಾಮದಲ್ಲಿ ಬೆಳೆಯುವ ಭತ್ತ, ರಾಗಿ, ಕಬ್ಬು, ಜೋಳ, ಉದ್ದು, ಪಚ್ಚಹೆಸರು, ಅಳಸಂದಿ, ಶೇಂಗಾ ಹಾಗೂ ಇತರೆ ದವಸಧಾನ್ಯಗಳ ವಿವಿಧ ತಳಿಗಳನ್ನು ಬರೆಯಿರಿ)

ವ್ಯವಸಾಯ ಬೆಳೆ	ತಳಿಯ ಹೆಸರು	ರೈತನ ಹೆಸರು ಮತ್ತು ವಿಳಾಸ	ಅಂದಾಜು ವಿಸ್ತೀರ್ಣ (ಎಕರೆ-ಗುಂಟಾ)
ರಾಗಿ		ಕೆ.ಎಸ್.ಎಂ.ಸುಂಟೆ - ಕೆ.ಎಸ್.ಎಂ.ಸುಂಟೆ	1 ಎಕರೆ
ಉದ್ದು		ಕೆ.ಎಸ್.ಎಂ.ಸುಂಟೆ	5 ಗುಂಟೆ
ಜೋಳ		ಕೆ.ಎಸ್.ಎಂ.ಸುಂಟೆ	1 ಎಕರೆ
ಕೆಲಸಲಿ		ಕೆ.ಎಸ್.ಎಂ.ಸುಂಟೆ	20 ಗುಂಟೆ
ಪಚ್ಚಹೆಸರು		ಕೆ.ಎಸ್.ಎಂ.ಸುಂಟೆ	3 ಗುಂಟೆ
ರಾಗಿ		ಕೆ.ಎಸ್.ಎಂ.ಸುಂಟೆ	2 ಎಕರೆ
ರಾಗಿ		ಕೆ.ಎಸ್.ಎಂ.ಸುಂಟೆ	3-4 ಎಕರೆ
ಭತ್ತ		ಕೆ.ಎಸ್.ಎಂ.ಸುಂಟೆ	2 ಎಕರೆ
ಕೆಲಸಲಿ		ಕೆ.ಎಸ್.ಎಂ.ಸುಂಟೆ	20 ಗುಂಟೆ
ಕಬ್ಬು		ಕೆ.ಎಸ್.ಎಂ.ಸುಂಟೆ	1 ಎಕರೆ
ಕೆಲಸಲಿ		ಕೆ.ಎಸ್.ಎಂ.ಸುಂಟೆ	1 ಎಕರೆ
ಕೆಲಸಲಿ		ಕೆ.ಎಸ್.ಎಂ.ಸುಂಟೆ	20 ಗುಂಟೆ
ಕೆಲಸಲಿ		ಕೆ.ಎಸ್.ಎಂ.ಸುಂಟೆ	1 ಎಕರೆ

ಹೆಚ್ಚಿನ ಹಾಳೆಗಳನ್ನು ಉಪಯೋಗಿಸಿ

ii) ವ್ಯವಸಾಯ ಬೆಳೆಗಳ ವಿಶೇಷ ಗುಣಗಳು(ಪಾರಂಪರಿಕ ನಾಟಿ ಬೆಳೆಗಳಿಗೆ ಆದ್ಯತೆ ನೀಡಿ)

(ಸೂಚನೆ: ಬೆಳೆಯ ವಿಶೇಷ ಗುಣಗಳನ್ನು ರೈತನು ವಿವರಿಸುವಾಗ ಉದಾಹರಣೆ : ಬೆಳೆಯ ಹೆಸರು ಭತ್ತ, ತಳಿಯ ಹೆಸರು ಬಂಟವಾಳ, ವಿಷೇಶ ಗುಣಗಳು 3½ ತಿಂಗಳ ಬೆಳೆ, ಉದ್ದದ ತಳ(5ಅಡಿ), ಅಕ್ಕಿ ಕೆಂಪು, ಎಲೆಗೆ ಸರಾಸರಿ 8 ಕ್ಲಿಂಟಲ್ ಬೆಳೆ, ರುಚಿಕರ, ಹುಲ್ಲು ಮೆದುವಾಗಿದ್ದು ದನಗಳಿಗೆ ಇಷ್ಟ. ಈ ರೀತಿಯ ವಿಷಯಗಳನ್ನು ಕೇಳಿ ಬರೆಯಿರಿ)

ಬೆಳೆಯ ಹೆಸರು	ತಳಿಯ ಹೆಸರು	ಮಾಹಿತಿ ನೀಡಿದ ರೈತನ ಹೆಸರು	ವಿಷೇಶ ಗುಣಗಳು
ರಾಗಿ		ಕೆ.ನಿ.ಲಡೆ	ರಾಗಿ ಕೆಂಪು ಮತ್ತು ಕೆಪ್ಪು, ಉಷ್ಣ ರುಚಿಕರವಾಗಿರುತ್ತದೆ, ಎಲ್ಲರಿಗೂ ಇಷ್ಟವಾಗಿರುತ್ತದೆ.
ಕೊಲ್ಲೆ		ಕೆ.ನಿ.ಲಡೆ	ಕೆಂಪು ಬಣ್ಣ, ಫಲವು ಸುಲಭವಾಗಿ ಬೆಳೆಯುತ್ತದೆ, ಇವುಗಳಿಂದ ಫಲವು ಸುಲಭವಾಗಿ ಬೆಳೆಯುತ್ತದೆ.
ಶೇಂಗಾ		ಕೆ.ನಿ.ಲಡೆ	ಉಷ್ಣ ಬಣ್ಣ, ರುಚಿಕರವಾಗಿರುತ್ತದೆ, ಕೆಲವೇ ತಿಂಗಳಲ್ಲಿ ಫಲವು ಬೆಳೆಯುತ್ತದೆ, ಮಲನಿರೋಧಕವಾಗಿರುತ್ತದೆ.
ಉಪ್ಪು		ಕೆ.ನಿ.ಲಡೆ	ಉಷ್ಣ ಬಣ್ಣ, ಇದು ಒಂದು ವಿಧದ ಉಪ್ಪು ತುಂಬಾ ಉಪಯುಕ್ತವಾಗಿರುತ್ತದೆ, ಇದು ಒಂದು ವಿಧದ ಉಪ್ಪು.

ಹೆಚ್ಚಿನ ಹಾಳೆಗಳನ್ನು ಉಪಯೋಗಿಸಿ

iii) ವ್ಯವಸಾಯ ಉತ್ಪನ್ನಗಳ ಸಾಂಪ್ರದಾಯಿಕ ಸಂಗ್ರಹಣಾ ವಿಧಾನಗಳು

(ಗ್ರಾಮದಲ್ಲಿ ಬಳಕೆಯಲ್ಲಿರುವ ಆಹಾರ ಧಾನ್ಯಗಳ (ಫವನ ಧಾನ್ಯ) ಸಂಗ್ರಹಣೆ ಮತ್ತು ಸಂರಕ್ಷಣೆಯ ವಿಧಾನಗಳನ್ನು ವಿವರಿಸಿ)

ಆಹಾರ ಧಾನ್ಯ	ಆಹಾರ ಧಾನ್ಯಗಳ ಸಂಗ್ರಹಣೆ ಮತ್ತು ಸಂರಕ್ಷಣೆಯ ವಿಧಾನ
ಉಪ್ಪು	ಉಪ್ಪು ಉಪ್ಪು ತುಂಬಾ ಉಪಯುಕ್ತವಾಗಿರುತ್ತದೆ, ಇದು ಒಂದು ವಿಧದ ಉಪ್ಪು.
ರಾಗಿ	ರಾಗಿ ಕೆಂಪು ಮತ್ತು ಕೆಪ್ಪು, ಉಷ್ಣ ರುಚಿಕರವಾಗಿರುತ್ತದೆ, ಎಲ್ಲರಿಗೂ ಇಷ್ಟವಾಗಿರುತ್ತದೆ.
ಬೆತ್ತ	ಬೆತ್ತ ಕೆಂಪು ಮತ್ತು ಕೆಪ್ಪು, ಉಷ್ಣ ರುಚಿಕರವಾಗಿರುತ್ತದೆ, ಎಲ್ಲರಿಗೂ ಇಷ್ಟವಾಗಿರುತ್ತದೆ.

ಹೆಚ್ಚಿನ ಹಾಳೆಗಳನ್ನು ಉಪಯೋಗಿಸಿ

iv) ವ್ಯವಸಾಯ ಮಾಡುವ ಮಾದರಿ ಕೃಷಿಕರ ಹೆಸರುಗಳು.

ಮಾದರಿ ಕೃಷಿಕರು	ಇವರು ಏಕೆ ಆದರ್ಶ ಕೃಷಿಕರು
ಕುರಿತರಾಜು	ಇವರು ಹೆಚ್ಚಿನ ಬೆಳೆ ಮತ್ತು ಉತ್ಪಾದನೆ ಮಾಡಿ ಮಾಡಿದ ಕೆಲಸಕ್ಕೆ ಕೃಷಿಯ ಬಗ್ಗೆ ಬಹಳ ಮಾಡಿದ ಕೆಲಸಕ್ಕೆ ಕೃಷಿಯ ಬಗ್ಗೆ ಬಹಳ ಕಲಬರಗು. ಸುರಿಯು - ಸಿಬ್ಬ ಕೆಲಸ ಮಾಡಿ.

ಹೆಚ್ಚಿನ ಹಾಳೆಗಳನ್ನು ಉಪಯೋಗಿಸಿ

v) ಬೀಜ ಚಿಕಿತ್ಸೆ ಇಲ್ಲ

ಕೃಷಿಕನ ಹೆಸರು	ಬೆಳೆಯ ಹೆಸರು	ಬೀಜ ಶೇಖರಣಾ ವಿಧಾನ	ನಾಟಯ/ಬಿತ್ತುವ ಮುಂಚೆ ಬೀಜಗಳಿಗೆ ನೀಡುವ ಚಿಕಿತ್ಸೆ	ಬೀಜ ಶೇಖರಣೆಗಾಗಿ ಉಪಯೋಗಿಸುವ ವಸ್ತುಸಾಮಾನಿಕ/ ಚಿಕಿತ್ಸೆ

ಹೆಚ್ಚಿನ ಹಾಳೆಗಳನ್ನು ಉಪಯೋಗಿಸಿ

9) ತೋಟಗಾರಿಕೆ

i) ಗ್ರಾಮದಲ್ಲಿನ ತೋಟಗಾರಿಕಾ ಬೆಳೆಗಳು ಮತ್ತು ಅವುಗಳ ತಳಿಗಳು

(ಸೂಚನೆ: ಗ್ರಾಮದಲ್ಲಿ ಬೆಳೆಯುವ ತೆಂಗು, ಅಡಿಕೆ, ಕಾಳಮೆಣಸು, ವಿಳ್ಯದೆಲೆ, ಮಾವು, ಹಲಸು, ಬಾಳೆ, ಲಿಂಬೆಗಳು, ಸೊಪ್ಪು -ತರಕಾರಿಗಳು, ಹಸಿಮೆಣಸು, ಶುಂಟಿ, ಹಳದಿ, ಯಾಲಕ್ಕಿ, ಸ್ಥಳೀಯ ಹೂವುಗಳ ಹಾಗೂ ಇತರೆ ತೋಟಗಾರಿಕಾ ಬೆಳೆಯ ವಿವಿಧ ತಳಿಗಳನ್ನು ಬರೆಯಿರಿ)

ತೋಟಗಾರಿಕಾ ಬೆಳೆ	ತಳಿಯ ಹೆಸರು	ರೈತನ ಹೆಸರು ಮತ್ತು ವಿಳಾಸ	ಅಂದಾಜು ವಿಸ್ತೀರ್ಣ (ಎಕರೆ-ಗುಂಟಾ)
ತೆಂಗು		ಶ್ರೀ ಪ್ರಸಾದ್	2 ಎಕರೆ
ಮಾವು		ಶ್ರೀ ಪ್ರಸಾದ್	1 ಎಕರೆ
ಬಾಳೆ		ನರಸೀಪ್ಪ	2 ಗುಂಟೆ
ಸೊಪ್ಪು		ಕುರಿತರಾಜು	1 ಎಕರೆ

ಹೆಚ್ಚಿನ ಹಾಳೆಗಳನ್ನು ಉಪಯೋಗಿಸಿ

ii) ತೋಟಗಾರಿಕಾ ಬೆಳೆಗಳ ವಿಶೇಷ ಗುಣಗಳು (ಪಾರಂಪರಿಕ ಬೆಳೆಗಳಿಗೆ ಆದ್ಯತೆ ನೀಡಿ)

(ಸೂಚನೆ: ಬೆಳೆಯ ವಿಶೇಷ ಗುಣಗಳನ್ನು ರೈತನು ನೀಡುವ ವಿವರಗಳನ್ನು ಬರೆಯಿರಿ)

ಬೆಳೆಯ ಹೆಸರು	ತಳಿಯ ಹೆಸರು	ಮಾಹಿತಿ ನೀಡಿದ ರೈತನ ಹೆಸರು	ವಿಷೇಷ ಗುಣಗಳು
ತೆಂಪು		ಕುಮಾರ್	ಫಲ ಉತ್ಪಾದನೆ ತುಂಬಾ ಹೆಚ್ಚು - ಗಿಡ್ಡು ಉತ್ಪಾದಿಸಲು ಕೊಡುಗೆಯು ನಿರೀಯವಾಗಿರುತ್ತದೆ.
ಬಾಲ್ಯ		ನರಸೀಕರ್	ಬಾಲ್ಯದ ಉತ್ಪಾದನೆ ತುಂಬಾ ಹೆಚ್ಚು - ಗಿಡ್ಡು 4 ಕೆಜಿ ಹಲಸಿನ ಕೆಲಸ 1kg ತುಲನೆ ಬೆಲೆವೆತ್ತು ನಿರೀಯ - ಫಲವನ್ನು ಖಾಲಿಯಾಗಿ.
ಮಲವು		ಪ್ರಭುಕೃಷ್ಣ	ಮಲವಿನ ಉತ್ಪಾದನೆ ತುಂಬಾ - ಹೆಚ್ಚು ಉತ್ಪಾದಿಸಲು ಹೆಚ್ಚು - ಗಿಡ್ಡು ಜನರು ಕೊಡುಗೆಯು ತುಂಬಾ - ಫಲವನ್ನು ತುಂಬಾ.
ತೆಂಪು		ಕಲಿಕಾಂತ್	ತೆಂಪು ಉತ್ಪಾದನೆ ತುಂಬಾ ಹೆಚ್ಚು - ಗಿಡ್ಡು 2 ಕೆಜಿ 2 ದಿನ ಮೊದಲಿ - ಹೆಚ್ಚು ಉತ್ಪಾದಿಸಲು.

ಹೆಚ್ಚಿನ ಹಾಳೆಗಳನ್ನು ಉಪಯೋಗಿಸಿ

iii) ತೋಟಗಾರಿಕಾ ಉತ್ಪನ್ನಗಳ ಸಾಂಪ್ರದಾಯಿಕ ಸಂಸ್ಕರಣೆ ಹಾಗೂ ಸಂಗ್ರಹಣಾ ವಿಧಾನಗಳು ಶಿಲ್ಪ

(ಗ್ರಾಮದಲ್ಲಿ ಬಳಕೆಯಲ್ಲಿರುವ ತೋಟಗಾರಿಕಾ ಉತ್ಪನ್ನಗಳ ಸಂಸ್ಕರಣೆ ಮತ್ತು ಸಂಸ್ಕರಣೆ ವಿಧಾನಗಳನ್ನು ವಿವರಿಸಿ)

ತೋಟಗಾರಿಕಾ ಉತ್ಪನ್ನ	ಉತ್ಪನ್ನ ಸಂಗ್ರಹಣೆ ಮತ್ತು ಸಂಸ್ಕರಣೆಯ ವಿಧಾನ

ಹೆಚ್ಚಿನ ಹಾಳೆಗಳನ್ನು ಉಪಯೋಗಿಸಿ

vii) ಕಾಯಿ (ಹಣ್ಣು) ಹಣ್ಣಾಗಿಸಲು ಬಳಸುವ ವಿಧಾನಗಳು

ಕೃಷಿಕನ ಹೆಸರು	ಹಣ್ಣಿನ ಬೆಳೆಗಳು	ಕಾಯಿ(ಹಣ್ಣು) ಹಣ್ಣಾಗಿಸಲು ಬಳಸುವ ವಿಧಾನಗಳು
ಶ್ರೀಮತಿ. ಕುಲಕರ್ಣಿ	ಬಾಲ್ಕೋನ	ಬಲಡೆಗ್ಗಲೆ, ಶಿಲುಕು, ಕಿರಿದೆಲೆ, ಕೊಂಪು, ಸಿಡಿವಿ, ಕೆನ್ನೆಗ್ಗಲೆ, ಕೊಳೆ, ಕೊಳೆಲಿ, ರೋಸು, ಹಣ್ಣು, ತೆರಿಗೆ, ತೆರಿಗೆ

ಹೆಚ್ಚಿನ ಹಾಳೆಗಳನ್ನು ಉಪಯೋಗಿಸಿ

viii) ಹಣ್ಣುಗಳ ಸಂಗ್ರಹಣೆ/ಸಂರಕ್ಷಣೆ/ಸಂಸ್ಕರಣೆಯ ವಿಧಾನಗಳು

ಕೃಷಿಕನ ಹೆಸರು/ಹಣ್ಣು ಮಾರುವ ಹೆಸರು	ಹಣ್ಣಿನ ಬೆಳೆಗಳು	ಹಣ್ಣುಗಳ ಸಂಗ್ರಹಣೆ/ಸಂರಕ್ಷಣೆ/ಸಂಸ್ಕರಣೆಯ ವಿಧಾನಗಳು	ಉಪಯೋಗ(ಸ್ವಂತ/ಮಾರಾಟಕ್ಕಾಗಿ)

ಹೆಚ್ಚಿನ ಹಾಳೆಗಳನ್ನು ಉಪಯೋಗಿಸಿ

10) ಮಾದರಿ ಫಾರ್ಮ್‌ಗಳು

i) ಗ್ರಾಮದಲ್ಲಿ ಮಾದರಿ ಫಾರ್ಮ್‌ಗಳನ್ನು ಹೊಂದಿರುವ ಹೆಸರನ್ನು ತಿಳಿಸಿ ಹಾಗೂ ಅವರ ಫಾರ್ಮ್‌ಗಳಲ್ಲಿರುವ ಸೌಲಭ್ಯಗಳನ್ನು a/b/c... ರಂತೆ ಗುರುತಿಸಿರಿ(✓) ಬಿಲ್ಲ

ಮಾದರಿ ಫಾರ್ಮ್‌ಗಳನ್ನು ಹೊಂದಿರುವ ಹೆಸರು	ಸೌಲಭ್ಯಗಳು															
	a	b	c	d	e	f	g	h	i	j	K	l	m	n	o	P

- a. ನೀರು ಸಂರಕ್ಷಣೆ ವಿಧಾನಗಳನ್ನು ಬಳಸಿದ್ದಾರೆ
- b. ಮಣ್ಣು ಸಂರಕ್ಷಣೆ ವಿಧಾನಗಳನ್ನು ಬಳಸಿದ್ದಾರೆ
- c. ಪಶುಸಂಗೋಪನೆಯು ಇದೆ
- d. ಜೇನು ಸಾಗಾಣಿಕೆ ಇದೆ
- e. ಗೋಬರ್ ಗ್ಯಾಸ ಇದೆ
- f. ಎರೆಹುಳು ಗೊಬ್ಬರ ಮಾಡುತ್ತಾರೆ

g. ಜೈವಿಕ ಕ್ರಿಮಿನಾಶಕಗಳನ್ನು ಬಳಸುತ್ತಾರೆ

h. ನೋಲಾರ್ ದೀಪ, ನೋಲಾರ್ ಡ್ರಯರ್, ಅಸ್ತ
ಒಲೆ ಬಳಸುತ್ತಾರೆ

i. ಸೊಪ್ಪಿನ ಬೇಟಾ ಹೊಂದಿರುವರು ಒಂದು ಹೆಕ್ಟರಿಗೆ
೧೦೦ ಮರಗಳನ್ನು ಹೊಂದಿದ್ದಾರೆಯೇ ? ಹಾಗೂ
ಅವುಗಳಲ್ಲಿ ಪ್ರತಿ ಎಕರೆಗೆ 15 ಜಾತಿಯ ವಿವಿಧ
ಬಗೆಯ ಮರಗಳಿವೆಯೇ ? ಹಾಗೂ ಎಕರೆಗೆ ಕನಿಷ್ಠ
40 ಮರಗಳನ್ನು ಉರುವಲು/ಸೊಪ್ಪಿಗಾಗಿ ಬಳಸದೇ
ಬೆಳೆಸಿದ್ದಾರೆಯೇ ? ಇಲ್ಲ

j. ಉರುವಲನ್ನು ಕರೀದಿಸುವದಿಲ್ಲ

k. ಉರುವಲನ್ನು ಕಾಡಿನಿಂದ ತರುವದಿಲ್ಲ

l. ಕೃಷಿಬೆಳೆಗಳಲ್ಲಿ ಬದಲಾವಣೆ ಮಾಡುತ್ತಾರೆ(ಉದಾ :
ಭತ್ತದ ನಂತರ ಶೇಂಗಾ/ಉದ್ದು/ ಕಬ್ಬು _____)

m. ಹಸುಗಳಿಗೆ ಮೇವು ಬೆಳೆಸುತ್ತಾರೆ (ಲಭ್ಯವಿರುವ
ಮೇವು ಇಳಿಮೆಣಸು)

n. ಕನಿಷ್ಠ ಒಂದು ಬಗೆಯ ಸಾಂಪ್ರದಾಯಿಕ ಭತ್ತದ
ತಳಿಯನ್ನು ಬೆಳೆಸುತ್ತಾರೆ ಇಲ್ಲ

o. ಕೋಳಿ ಸಾಕಾಣಿಕೆ ಇದೆ

p. ಮೀನಿನ ಕೃಷಿಯು ಇದೆ. ಮೀನುಗಳ ಜಾತಿ
ಹೆಸರುಗಳು _____

ಹೆಚ್ಚಿನ ಹಾಳೆಗಳನ್ನು ಉಪಯೋಗಿಸಿ

ii) ಗ್ರಾಮದಲ್ಲಿರುವ ಜೈವಿಕ ಕೃಷಿಕರು (ಕೃಷಿಯಲ್ಲಿ ಯಾವುದೇ ರಾಸಾಯನಿಕ ಗೊಬ್ಬರ ಹಾಗೂ
ಕ್ರಿಮಿನಾಶಕ ಬಳಸದೇ ಇರುವರು) ಇಲ್ಲ

ಜೈವಿಕ ಕೃಷಿಕನ ಹೆಸರು	ರಾಸಾಯನಿಕಗಳನ್ನು ಬಳಸದೇ ಬೆಳೆಯುವ ಬೆಳೆಯ ಹೆಸರು	ಉಪಯೋಗ- ಸ್ವಂತ /ಮಾರಾಟಕ್ಕಾಗಿ

ಹೆಚ್ಚಿನ ಹಾಳೆಗಳನ್ನು ಉಪಯೋಗಿಸಿ

iii) ಜೈವಿಕ ಕ್ರಿಮಿನಾಶಕ ಬಳಸುವ ಕೃಷಿಕರು

ಕೃಷಿಕನ ಹೆಸರು	ಬೆಳೆಯ ಹೆಸರು	ರೋಗ/ಕ್ರಿಮಿ	ಜೈವಿಕ ಕ್ರಿಮಿನಾಶಕದ ವಿವರಣೆ
<u>ಕ. ಲಂ. ಕಂ. ರಾಜು</u>	<u>ಇಳಿತಿ</u>	<u>ಬೆಂಕಿರೋಗ</u>	<u>ಒಂದು ಪಾಕಲಿ ಕೊಟ್ಟು</u>
		<u>ಲೆ</u>	<u>ಕಾಂಚಿಮೆಣಸು ಶಾಖೆ ೦.೩೦</u>
			<u>ಒಂದು ಗೋಬ್ಬೆ ಕೊಟ್ಟು</u>
			<u>ಹೂ ಎತ್ತಿರುವರು</u>

ಹೆಚ್ಚಿನ ಹಾಳೆಗಳನ್ನು ಉಪಯೋಗಿಸಿ

iv) ಉಪಯೋಗಿಸುವ ಜೈವಿಕ-ಕ್ರಮಿನಾಶಕಗಳು

ಕೃಷಿಕನ ಹೆಸರು	ಬೆಳೆಗಳು	ನೀವು ಯಾವಾಗ ಜೈವಿಕ-ಕ್ರಮಿನಾಶಕಗಳನ್ನು ಸಂಪಾದಿಸುತ್ತೀರಿ?	ನೀವು ತಯಾರಿಸುವ ಜೈವಿಕ-ಕ್ರಮಿನಾಶಕಗಳ ವಿಧಾನ	ಖರ್ಚು, ಪ್ರತಿ ಎಕರೆ/ಗುಂಟೆಗೆ

ಹೆಚ್ಚಿನ ಹಾಳೆಗಳನ್ನು ಉಪಯೋಗಿಸಿ

v) ಕೊಟ್ಟಿಗೆ ಗೊಬ್ಬರ/ರಸಗೊಬ್ಬರಗಳ ಬಳಸುವಿಕೆ

ಕೃಷಿಕನ ಹೆಸರು	ಬೆಳೆಯ ಹೆಸರು	ಉಪಯೋಗಿಸುವ ಗೊಬ್ಬರ	ಖರ್ಚು, ಪ್ರತಿ ಎಕರೆ/ಗುಂಟೆಗೆ	ಉಪಯೋಗಿಸುವ ರಸಗೊಬ್ಬರ	ಖರ್ಚು, ಪ್ರತಿ ಎಕರೆ/ಗುಂಟೆಗೆ
ಕಲಿಂಕಲಿಂಕು	ಬತ್ತ	ಫೆಕ್ಟೋ-ಎಲ್	1500	ಫೆಕ್ಟೋ-ಎಲ್	1500
ಕೆಲಸಿಲಿ	ಕಬ್ಬಿ	ಎಂಎಲ್	350	ಎಂಎಲ್	350
ಕೆಲಸಿಲಿ	ಕಬ್ಬಿ	ಎಂಎಲ್	1000	ಎಂಎಲ್	1000
ಕೆಲಸಿಲಿ	ಕಬ್ಬಿ	ಎಂಎಲ್	350	ಎಂಎಲ್	350
ಕೆಲಸಿಲಿ	ಕಬ್ಬಿ	ಎಂಎಲ್	350	ಎಂಎಲ್	350

vi) ಉಪಯೋಗಿಸುವ ರಾಸಾಯನಿಕ/ಕೀಟನಾಶಕಗಳು/ಶಿಲೀಂಧ್ರನಾಶಕಗಳ ಹೆಸರು

ಕೃಷಿಕನ ಹೆಸರು	ಬೆಳೆಗಳು	ಉಪಯೋಗಿಸುವ ಕೀಟನಾಶಕ/ಶಿಲೀಂಧ್ರನಾಶಕದ ಹೆಸರು	ಯಾವುದಕ್ಕೆ	ಖರ್ಚು, ಪ್ರತಿ ಎಕರೆ/ಗುಂಟೆಗೆ

11) ಪಶುಸಂಗೋಪನೆ

i. ನಿಮ್ಮ ಗ್ರಾಮದಲ್ಲಿ ದನ-ಕರುಗಳನ್ನು ಸಾಕುವ ಕನಿಷ್ಠ 5 ಮನೆಗಳಿಗೆ ಸಂದರ್ಶನ ಮಾಡಿ ಬರೆಯಿರಿ

ದನ-ಕರುಗಳನ್ನು ಸಾಕುವವರ ಹೆಸರು	ದನದ ತಳಿಯ ಹೆಸರು	ಒಟ್ಟು ಸಂಖ್ಯೆ
ಕೆ.ನಿ.ಕೆ.ಲಾಡ	1. ಎಂ.ಎ. ಕೆ.ಲಾಡ	5
ಪುಟ್ಟಪ್ಪರೇಣಿ	2. ಎಂ.ಎ. ಎಂ.ಎ.	7-8
ಕೆ.ಎಂ.ಎ.	3. ನಾಲ್ಕು - ಹೆಣ್ಣು	6-7
ನಾಗರಾಜ್	4. ಎಂ.ಎ. ಎಂ.ಎ.	1
	ಎತ್ತಿನ ತಳಿಯ ಹೆಸರು	
ಕೆ.ಎಂ.ಎ.	1. ಎಂ.ಎ. ಎಂ.ಎ.	2
ಕೆ.ಎಂ.ಎ.	2. ನಾಲ್ಕು ಕೆ.ಲಾಡ	2
	3	

ಹೆಚ್ಚಿನ ಹಾಳೆಗಳನ್ನು ಉಪಯೋಗಿಸಿ

ii. ನಿಮ್ಮ ಗ್ರಾಮದಲ್ಲಿ ಎಮ್ಮೆಗಳನ್ನು ಸಾಕುವ ಕನಿಷ್ಠ 5 ಮನೆಗಳಿಗೆ ಸಂದರ್ಶನ ಮಾಡಿ ಬರೆಯಿರಿ

ಎಮ್ಮೆಯನ್ನು ಸಾಕುವವರ ಹೆಸರು	ಎಮ್ಮೆಯ ತಳಿಯ ಹೆಸರು	ಒಟ್ಟು ಸಂಖ್ಯೆ
ಕೆ.ಎಂ.ಎ.	1. ಎಂ.ಎ. ಎಂ.ಎ.	1-2
	2	
	3	
	4	
	ಕೋಣದ ತಳಿಯ ಹೆಸರು	
	1	
	2	
	3	

ಹೆಚ್ಚಿನ ಹಾಳೆಗಳನ್ನು ಉಪಯೋಗಿಸಿ

iii. ನಿಮ್ಮ ಗ್ರಾಮದಲ್ಲಿ ಕುರಿ ಸಾಕುವ ಕನಿಷ್ಠ 5 ಮನೆಗಳಿಗೆ ಸಂದರ್ಶನ ಮಾಡಿ ಬರೆಯಿರಿ

ಕುರಿಯನ್ನು ಸಾಕುವವರ ಹೆಸರು	ಕುರಿಯ ತಳಿಯ ಹೆಸರು	ಒಟ್ಟು ಸಂಖ್ಯೆ
ಕೆ.ಎಂ.ಎ.		20
ಕೆ.ಎಂ.ಎ.		15-20
ಕೆ.ಎಂ.ಎ.		15-20

iv. ನಿಮ್ಮ ಗ್ರಾಮದಲ್ಲಿ ಆಡು ಸಾಕುವ ಕನಿಷ್ಠ 5 ಮನೆಗಳಿಗೆ ಸಂದರ್ಶನ ಮಾಡಿ ಬರೆಯಿರಿ

ಆಡುಯನ್ನು ಸಾಕುವವರ ಹೆಸರು	ಆಡುಯ ತಳಿಯ ಹೆಸರು	ಒಟ್ಟು ಸಂಖ್ಯೆ
ಲಲಿಲಿಲಿ		12
ಕೆನ್ನೆಲೆಲೆಲೆ		3
ಕೆರಿಯುಣ		2
ತಿಯುಕೆ ಣ		20
ಕೆರಿಯುಣ		20

v. ನಿಮ್ಮ ಗ್ರಾಮದಲ್ಲಿ ಕೋಳಿ ಸಾಕುವ ಕನಿಷ್ಠ 5 ಮನೆಗಳಿಗೆ ಸಂದರ್ಶನ ಮಾಡಿ ಬರೆಯಿರಿ

ಕೋಳಿ ಸಾಕುವವರ ಹೆಸರು	ಕೋಳಿಯ ತಳಿಯ ಹೆಸರು	ಒಟ್ಟು ಸಂಖ್ಯೆ
ಕೆರಿಯುಣ	ಕೆರಿಯುಣ	10-15
ಪುಯಿತ್ತ ಣ	ಕೆರಿಯುಣ	15
ಕೆರಿಯುಣ	ಕೆರಿಯುಣ	25-30
ಕೆರಿಯುಣ	ಕೆರಿಯುಣ	10-15
ಕೆರಿಯುಣ	ಕೆರಿಯುಣ	15

vi. ಮೇವಿನ ಲಭ್ಯತೆ (ನಿಮ್ಮ ಗ್ರಾಮದಲ್ಲಿ ದನಕರುಗಳನ್ನು ಸಾಕುವ ಕನಿಷ್ಠ 5 ಮನೆಗಳಿಗೆ ಸಂದರ್ಶನ ಮಾಡಿ ಬರೆಯಿರಿ)

ದನ-ಕರುಗಳನ್ನು ಸಾಕುವವರ ಹೆಸರು	ಸ್ವಂತ ತೋಟ- ಗದ್ದೆಗಳಲ್ಲಿ ಸಿಗುವ ಹಸಿ ಹುಲ್ಲು ಮತ್ತು ಸೊಪ್ಪುಗಳ ಪ್ರಮಾಣ ಪ್ರತಿ ದಿನ/ತಿಂಗಳು/ ವರ್ಷ	ಹಸಿ ಹುಲ್ಲನ್ನು ಇತರರಿಂದ ಕರೀದಿಸುವ ಪ್ರಮಾಣ	ಸ್ವಂತ ತೋಟ- ಗದ್ದೆಗಳಲ್ಲಿ ಸಿಗುವ ಒಣ ಹುಲ್ಲಿನ ಪ್ರಮಾಣ	ಒಣ ಹುಲ್ಲನ್ನು ಇತರರಿಂದ ಕರೀದಿಸುವ ಪ್ರಮಾಣ
ಕೆರಿಯುಣ	20%	—	10-15%	—
ಕೆರಿಯುಣ	—	20%	10-15%	—
ಕೆರಿಯುಣ	20%	20%	20%	—

* ಒಣ ಹುಲ್ಲು ಅಂದರೆ- ಭತ್ತದ ಹುಲ್ಲು, ಜೋಳದ ಹುಲ್ಲು ಇತ್ಯಾದಿ)

vii. ನಿಮ್ಮ ಗ್ರಾಮದಲ್ಲಿ ಹುಲ್ಲು(ಹಸಿ / ಒಣ) ಮಾರುವವರ ಕನಿಷ್ಠ 5 ಮನೆಗಳಿಗೆ ಸಂದರ್ಶನ ಮಾಡಿ ಬರೆಯಿರಿ

ಸಂದರ್ಶನ ಮಾಡಿದ ಕೃಷಿಕನ ಹೆಸರು	ವರ್ಷದಲ್ಲಿ ಮಾರುವ ಹಸಿ ಹುಲ್ಲಿನ ಪ್ರಮಾಣ	ವರ್ಷದಲ್ಲಿ ಮಾರುವ ಒಣ ಹುಲ್ಲಿನ ಪ್ರಮಾಣ
ಶೇಷಪ್ಪ	—	1.5%

viii. ಪರ ಊರಿನಿಂದ ಹುಲ್ಲು (ಹಸಿ / ಒಣ) ಖರೀದಿಸಿ ದನ-ಕರುಗಳನ್ನು ಸಾಕುವವರು (ಜಮೀನು ಇದ್ದ ಹಾಗೂ ಜಮೀನು ಇಲ್ಲದೇ ಇದ್ದರು ದನ-ಕರುಗಳನ್ನು ಸಾಕುವವರ ಕನಿಷ್ಠ 5 ಮನೆಗಳಿಗೆ ಸಂದರ್ಶನ ಮಾಡಿ ಬರೆಯಿರಿ) ನಿಲ್ಲ

ಸಂದರ್ಶನ ಮಾಡಿದ ದನ-ಕರುಗಳನ್ನು ಸಾಕುವವರ ಹೆಸರು	ಹಸಿ ಹುಲ್ಲನ್ನು ತರಿಸುವ ಪರ ಊರಿನ ಹೆಸರು(ಗ್ರಾಮ/ ತಾಲೂಕು)	ಒಣ ಹುಲ್ಲನ್ನು ತರಿಸುವ ಪರ ಊರಿನ ಹೆಸರು(ಗ್ರಾಮ/ ತಾಲೂಕು)

ix. ಹಾಲು ಉತ್ಪಾದನೆ (ಜಮೀನು ಇದ್ದ ಹಾಗೂ ಜಮೀನು ಇಲ್ಲದೇ ಇದ್ದರು ದನ-ಕರುಗಳನ್ನು ಸಾಕುವವರ ಕನಿಷ್ಠ 5 ಮನೆಗಳಿಗೆ ಸಂದರ್ಶನ ಮಾಡಿ ಬರೆಯಿರಿ)

ಸಂದರ್ಶನ ಮಾಡಿದ ಹಾಲು ಉತ್ಪಾದಕರ ಹೆಸರು	ಹಾಲು ಉತ್ಪಾದನೆಯ ಸರಾಸರಿ ಪ್ರತಿ ದಿನಕ್ಕೆ ಗುರುತಿಸಿ
ಕಲಂತರಲಕ್ಷು	< 1 ಲೀ/ 1-2 / 2-4 / 4-8 / 8-16 / >16ಲೀ 4-8ಲೀ
ಕೊನ್ನೆಲಡೆ	< 1 ಲೀ/ 1-2 / 2-4 / 4-8 / 8-16 / >16ಲೀ 2-4ಲೀ
ಕೊನ್ನೆಲಡೆ	< 1 ಲೀ/ 1-2 / 2-4 / 4-8 / 8-16 / >16ಲೀ 2-4ಲೀ
ನಿಲಗೇರಲಕ್ಷು	< 1 ಲೀ/ 1-2 / 2-4 / 4-8 / 8-16 / >16ಲೀ 2-4ಲೀ
ಪೊನ್ನೆ	< 1 ಲೀ/ 1-2 / 2-4 / 4-8 / 8-16 / >16ಲೀ 4-8ಲೀ

X. ಹಾಲು ಸಂಸ್ಕರಣೆ/ಮಾರಾಟ (ಗುರುತಿಸಿ) (ಕನಿಷ್ಠ 5 ಮನೆಗಳಿಗೆ ಸಂದರ್ಶನ ಮಾಡಿ ಬರೆಯಿರಿ)

ಸಂದರ್ಶನ ಮಾಡಿದ ಹಾಲು ಉತ್ಪಾದಕರ ಹೆಸರು	ಹಾಲಿನ ಬಳಕೆ/ಉಪಯೋಗ			
	ಮನೆ ಬಳಕೆಗೆ	ಡೇರಿಗೆ ಮಾರಲು	ಗ್ರಾಮದ ಜನರಿಗೆ ಮಾರಲು	ಹಾಲಿನ ಉತ್ಪನ್ನಗಳನ್ನು ಮಾಡಿ ಮಾರಲು(ಹೆಸರಿಸಿ) ಉದಾ: ಬೆಣ್ಣೆ,ತುಪ್ಪಾ ಇತ್ಯಾದಿ
ಶ್ರೀನಿವೇಶ್	1/2	1	1	—
ನಲಗರಾಜ್	1	4	1	—
ಕೆ.ಎ.ಎ.ಡಿ	1	4	—	—
ಶ್ರೀ.ಎ.ಆರ್	2	4-8	—	—
ಶ್ರೀ.ಎ.ಎ.ಎ.ಎ.	1	2-4	—	—

xi. ಸಗಣಿಯ ಉತ್ಪಾದನೆ (ಕನಿಷ್ಠ 5 ಮನೆಗಳಿಗೆ ಸಂದರ್ಶನ ಮಾಡಿ ಬರೆಯಿರಿ) ಶ್ರೀ.ಎ.ಎ.ಎ.

ಸಂದರ್ಶನ ಮಾಡಿದ ದನ-ಕರುಗಳನ್ನು ಸಾಕುವವರ ಹೆಸರು	ದನ-ಕರುಗಳ ಸಂಖ್ಯೆ	ಒಂದು ದಿನದಲ್ಲಿ ಸಿಗುವ ಸಗಣೆ ಪ್ರಮಾಣ (ಬುಟ್ಟಿಗಳು)

xii. ಸಗಣಿಯ ಬಳಕೆ (ಉಪಯೋಗಗಳು) (ಕನಿಷ್ಠ 5 ಮನೆಗಳಿಗೆ ಸಂದರ್ಶನ ಮಾಡಿ ಬರೆಯಿರಿ)

ಸಂದರ್ಶನ ಮಾಡಿದ ದನ-ಕರುಗಳನ್ನು ಸಾಕುವವರ ಹೆಸರು	ತಮ್ಮ ಸ್ವಂತ ಜಮೀನಿಗೆ ಬಳಸಲು ಸಿಗುವ ಸಗಣೆ ಪ್ರಮಾಣ (ಬುಟ್ಟಿಗಳು)	ಮಾರಾಟ ಮಾಡಿದ ಸಗಣೆ ಪ್ರಮಾಣ (ಬುಟ್ಟಿಗಳು)	ನೀವು ಗೋಬರ್ ಗ್ಯಾಸ್ ಹೊಂದಿದ್ದರೆ ಅದರ ಗಾತ್ರ/ಕೆಪಾಸಿಟಿ	ಗೋಬರ್ ಗ್ಯಾಸ್ ಬಳಕೆ (ಅಡುಗೆಗೆ ಸಿಕ್ಕಿಕೆ/ಇತರೆ)	ದಿನಕ್ಕೆ ಗೋಬರ್ ಗ್ಯಾಸ್‌ಗೆ ಬಳಸುವ ಸಗಣೆಯ ಪ್ರಮಾಣ (ಬುಟ್ಟಿಗಳು)
ಶ್ರೀ.ಎ.ಎ.ಎ.ಎ.	—	—	—	—	15%
ಶ್ರೀ.ಎ.ಎ.ಎ.ಎ.	—	—	—	—	50%
ಶ್ರೀ.ಎ.ಎ.ಎ.ಎ.	—	—	—	—	60%
ನಲಗರಾಜ್	—	—	—	—	10%

xiii. ದನ-ಕರುಗಳನ್ನು ಸಾಕುವುದರಲ್ಲಿರುವ ಇಂದಿನ ಸಮಸ್ಯೆಗಳು

(ಸಂದರ್ಶನ ಮಾಡಿದ ದನ-ಕರುಗಳನ್ನು ಸಾಕುವರ ಹೆಸರು ಬರೆದು ಅವುಗಳ ಸಮಸ್ಯೆಗಳ ಪಟ್ಟಿಮಾಡಿ)

ಕೆಂಪೇಗೌಡ - ಅಕ್ಕಿಗನ್ನೆ ಸೇರಿಸಿ ಪುಟ್ಟು ತುಂಬಾ

ಕಚ್ಚೆ ಬಣ್ಣು ತಿರು ಬೆಂಕೆಂದರೆ ಕೆಲವು ಶ್ರೀಲಿಂಗ ನಲಿಕ್ಕಿ
ಬಿರುತ್ತಿವೆ,

xiv. ದನಕರುಗಳನ್ನು ಸಾಕುವ ಬಗೆಗೆ ನೀಡುವ ಸಲಹೆಗಳ ಪಟ್ಟಿ ಮಾಡಿ. (ಮೇವು, ಹಾಲು ಮಾರಾಟ, ಗೋಬರ್ ಗ್ಯಾಸ್ ಇತ್ಯಾದಿ)

(ಸಂದರ್ಶನ ಮಾಡಿದ ದನ-ಕರುಗಳನ್ನು ಸಾಕುವರ ಹೆಸರು ಬರೆದು ಅವುಗಳ ಸಮಸ್ಯೆಗಳ ಪಟ್ಟಿಮಾಡಿ)

ಕೆಂಪೇಗೌಡ - ಶ್ರೀಲಿಂಗ ನೇವೆಗೆ ಬೆಳೆಯುವ ಬೆಳೆಯಲು ಬೆಳೆ

ಕಲಗೌಡ ಮೆಲೆ ಕಡಿಯಿ ಸೀಕಲು ಮೇಲೂವಾಣಿ

12) ಜೇನು ಸಾಕಾಣಿಕೆ/ಸಂಗ್ರಹಣೆ

i. ಗ್ರಾಮದಲ್ಲಿ ಕಾಡಿನ ಜೇನು ಸಂಗ್ರಹಣೆ

ಸಂದರ್ಶನ ಮಾಡಿದ ಜೇನು ಸಂಗ್ರಹಿಸುವವರ ಹೆಸರು	ಸಂಗ್ರಹಿಸಿದ ಜೇನಿನ ಹೆಸರು	ಸಂಗ್ರಹಿಸಿದ ಪ್ರಮಾಣ/ವರ್ಷಕ್ಕೆ	ಮಾರಾಟ ಮಾಡಿದ ಜೇನಿನ ಪ್ರಮಾಣ	ಸಂಗ್ರಹಿಸಿದ ತಿಂಗಳುಗಳು

ಹೆಚ್ಚಿನ ಹಾಳೆಗಳನ್ನು ಉಪಯೋಗಿಸಿ

ii. ಗ್ರಾಮದಲ್ಲಿ ಜೇನು ಸಾಕಾಣಿಕೆ

ಜೇನು ಸಾಕಾಣಿಕೆಯ ರೈತನ ಹೆಸರು	ಜೇನು ಡಬ್ಬಗಳ ಸಂಖ್ಯೆ	ಸಂಗ್ರಹಿಸಿದ ಪ್ರಮಾಣ/ವರ್ಷಕ್ಕೆ	ಮಾರಾಟ ಮಾಡಿದ ಜೇನಿನ ಪ್ರಮಾಣ

iii. ಗ್ರಾಮದಲ್ಲಿ ಸಿಗುವ ಜೀನಿನ ಬಗೆಗಳು/ವಿಧಗಳ ಬಗ್ಗೆ ಪಟ್ಟಿಮಾಡಿ (ಮಾಹಿತಿ ನೀಡಿದ ವ್ಯಕ್ತಿಯ ಹೆಸರನ್ನು ಸೇರಿಸಿ)

ರೆತಮು - ನಲಿಯುಜೇನು, ಸೆಂಕ್ರ ಕುರುತ್ತಲಿ & ತುತ್ತು
ಕುರಿ ಗುರುತ್ತಿ.

iv. ಜೀನಿನ ಹೆಚ್ಚಿನ ಇಳುವರಿಗೆ ಪೂರಕವಾಗಿರುವ ವಿವಿಧ ಹೂ ಸಸ್ಯಗಳ ಬಗ್ಗೆ ಪಟ್ಟಿಮಾಡಿ (ಮಾಹಿತಿ ನೀಡಿದ ವ್ಯಕ್ತಿಯ ಹೆಸರನ್ನು ಸೇರಿಸಿ)

ಸೆತಮು - ಕಡ್ಡಿಗಿಡ, ಕಡ್ಡಿಗಿಡದಲ್ಲಿ ಜೇನು
ಹೆಣ್ಣಿನ ಬೆಂಕಿಯು.

v. ಜೀನಿನ ಹೆಚ್ಚಿನ ಇಳುವರಿಗೆ ಗ್ರಾಮಸ್ಥರ ಸಲಹೆಗಳ ಪಟ್ಟಿಮಾಡಿ (ಸಂದರ್ಶನ ಮಾಡಿದ ವ್ಯಕ್ತಿಯ ಹೆಸರನ್ನು ಸೇರಿಸಿ)

ಕೆರಿಸಲಾಡೆ - ಕುಲಿಯು - ಮೆರೆ - ನಿಜೇನು - ಸೆಂಕ್ರ ಕುರಿ
ನುರಾಗಿ - ಕುಲಿಯು - ಕುಲಿಯು - ಕುಲಿಯು - ಕುಲಿಯು
ಕುಲಿಯು - ಕುಲಿಯು - ಕುಲಿಯು.

vi. ಗ್ರಾಮದಲ್ಲಿ ಜೀನು ಸಾಕಾಣಿಕೆಯ ತರಬೇತಿ ಪಡೆದ ಜನರ ಹೆಸರುಗಳು ಹಾಗೂ ತರಬೇತಿ ನೀಡಿದ ಸಂಸ್ಥೆಯ ಹೆಸರನ್ನು ಸಂಗ್ರಹಿಸಿ

ಇಲ್ಲ

vii. ವಿವಿಧ ಬಗೆಯ ಜೀನಿನಲ್ಲಿರುವ ಔಷಧಿ ಗುಣಗಳ ಬಗ್ಗೆ ಗ್ರಾಮಸ್ಥರಲ್ಲಿರುವ ಮಾಹಿತಿಯನ್ನು ಸಂಗ್ರಹಿಸಿ

ನಲಿಯುಜೇನು - ಕೆಮು

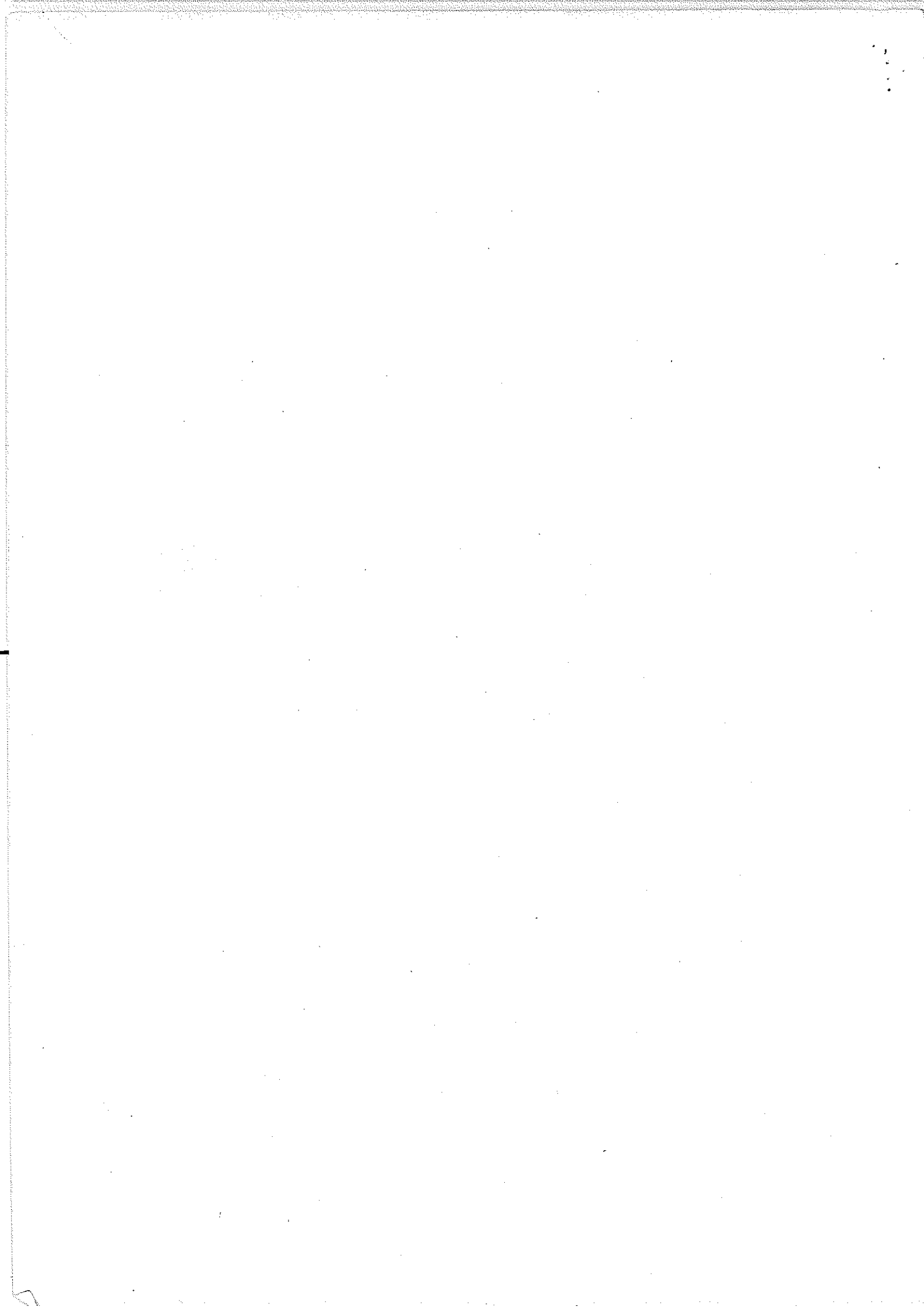



CENTRE FOR ECOLOGICAL SCIENCES

Centre For Ecological Sciences
Indian Institute of Science, Bangalore-12

E-Mail: cestvr@ces.iisc.ernet.in

Phone: 080-22933099; 23600985

Telephone: 91-08386-223426, 09342470560 (Dr.Prakash Mesta)

E Mail: cestvr@ces.iisc.ernet.in, mdschandra@yahoo.com,
prakashhnavar@gmail.com

Web URL : <http://ces.iisc.ernet.in/energy/welcome.html>

DR. T. V. RAMACHANDRA/DR. M. D. SUBASH CHANDRAN

CES/TVR/CCP/ /2019

“ನಮ್ಮ ಗ್ರಾಮದ ಜೀವವೈವಿಧ್ಯತೆಯ ದಾಖಲಾತಿ”

ದಾಖಲಾತಿ ನಮೂನೆ ತುಂಬುವಾಗ ಸ್ಪರ್ಧಿಗಳಿಗೆ ಸೂಚನೆಗಳು

- 1) ವಿದ್ಯಾರ್ಥಿ/ನಿ ಗಳು ಆಯಾ ಶಿಕ್ಷಣ ಸಂಸ್ಥೆಯ ಶಿಕ್ಷಕ/ಕಿರಿಂದ ಮಾರ್ಗದರ್ಶನ ತೆಗೆದುಕೊಳ್ಳಬೇಕು.
- 2) ಈ ಬಗ್ಗೆ ಹೆಚ್ಚಿನ ಮಾಹಿತಿ ಹಾಗೂ ವಿವರಗಳಿಗೆ ವಿದ್ಯಾರ್ಥಿ/ನಿ ಅಥವಾ ಶಿಕ್ಷಕ/ಕಿ ನಮ್ಮ ವಿಳಾಸಕ್ಕೆ ಸಂಪರ್ಕಿಸಬಹುದು.
- 3) ವಿದ್ಯಾರ್ಥಿ/ವಿದ್ಯಾರ್ಥಿನಿಯರು ಗ್ರಾಮವಾರು ೨ ಸದಸ್ಯರ ಗುಂಪುಗಳಾಗಿ ಅಥವಾ ವೈಯಕ್ತಿಕವಾಗಿ ಗ್ರಾಮವನ್ನು ಆಯ್ಕೆ ಮಾಡಬಹುದು.
- 4) ಒಂದು ಶಿಕ್ಷಣ ಸಂಸ್ಥೆಯು ಹಲವಾರು ಗ್ರಾಮಗಳನ್ನು ಆಯ್ಕೆ ಮಾಡಿಕೊಳ್ಳಬಹುದು.
- 5) ವಿದ್ಯಾರ್ಥಿ/ವಿದ್ಯಾರ್ಥಿನಿಯರಿಗೆ ತಮ್ಮ ರಜಾದಿನಗಳಲ್ಲಿ ವರದಿಯನ್ನು ತಯಾರಿಸಲು ಸಲಹೆಯನ್ನು ನೀಡಬೇಕು.
- 6) ಜೀವವೈವಿಧ್ಯತೆಯ ದಾಖಲಾತಿ ನಮೂನೆ ತುಂಬಿ ತಲುಪಿಸಬೇಕು.
- 7) ಎಲ್ಲಾ ಉತ್ತಮ ಗ್ರಾಮ ವರದಿಯೊಪ್ಪಿಸಿದ ವಿದ್ಯಾರ್ಥಿಗಳಿಗೆ ಚರ್ಚೆಗೆ/ಪ್ರಾತ್ಯಕ್ಷಿಕೆಗೆ ಆಹ್ವಾನಿಸಲಾಗುವುದು.
- 8) ತಾಲೂಕಾ ಮಟ್ಟದಲ್ಲಿ /ತರಗತಿ ಮಟ್ಟದಲ್ಲಿ ಆಯ್ಕೆಯಾದ ವಿದ್ಯಾರ್ಥಿಗಳಿಗೆ ಅವರು ಸಲ್ಲಿಸಿದ ಗ್ರಾಮ ವರದಿಯ ಪರಿಸ್ಪರ್ಶಕ್ಕೆ ಅವಕಾಶ ನೀಡಲಾಗುವುದು.
- 9) ಅಂತಿಮ ಪ್ರಾತ್ಯಕ್ಷಿಕೆಯನ್ನು(ಸ್ಪರ್ಧೆ) ಫೆಬ್ರವರಿ 22 ರಂದು ನೀಡಬೇಕಾಗುತ್ತದೆ.
- 10) ಎಲ್ಲಾ ವರದಿಗಳನ್ನು “ಮಾಡೂ” ಪ್ರಾಜೆಕ್ಟ್ ನಲ್ಲಿ ಬರುವ ಶಿಕ್ಷಕರಿಗೆ ತಲುಪಿಸತಕ್ಕದ್ದು.

ಜೀವವೈವಿಧ್ಯತೆಯ ದಾಖಲಾತಿ ನಮೂನೆ ತುಂಬಿ
ಕಳುಹಿಸಬೇಕಾದ ವಿಳಾಸ :

ಹೆಚ್ಚಿನ ವಿವರಕ್ಕಾಗಿ ಸಂಪರ್ಕಿಸಬೇಕಾದ ವಿಳಾಸ :

Organised by

Ramakrishna Mission, Shivanahalli
and
Project MaaDoo

ಭಾಗ - 3

ನಮ್ಮ ಗ್ರಾಮದ ಬೇವವೈವಿಧ್ಯತೆಯ ದಾಖಲಾತಿ ನಮೂನೆ

ಗ್ರಾಮ ಎಂದರೆ "ಕಂದಾಯ ಗ್ರಾಮ" (Revenue village)

(ಸಂಗ್ರಹಣೆ ಪ್ರೌಢಶಾಲೆ / ಕಾಲೇಜು)

ಗ್ರಾಮದ ಹೆಸರು: ಕೃಷ್ಣಲೋಮೇಶಂಪೆ	ಶಾಲೆಯ ಹೆಸರು: G.H.S. ವೆಂಕಟೇಶ್ವರ
ಪಂಚಾಯತಿಯ ಹೆಸರು: ಕೃಷ್ಣಲೋಮೇಶಂಪೆ	ಉಸ್ತುವಾರಿ ಶಿಕ್ಷಕ/ಕಿ: ಶ್ರೀಮತಿ
ತಾಲೂಕು: ಬಿ.ಪಿ.ನ್ ಕೋಡ್:	ಮೊಬೈಲ್ ನಂ:
ವಿದ್ಯಾರ್ಥಿಗಳ ಹೆಸರು: ತೇಜಸ್ವಿನಿ ಎ.ಕೆ	ವಿಳಾಸ:
	HMಮೊಬೈಲ್ ನಂ: ಇ-ಮೇಲ್:

- * ಒಂದು ಗ್ರಾಮದ ದಾಖಲಾತಿ ಪುಸ್ತಕ ತಯಾರಿಕೆಯಲ್ಲಿ ಒಂದು ಅಥವಾ ಎರಡು ವಿದ್ಯಾರ್ಥಿಗಳು ಭಾಗವಹಿಸಬಹುದು.
- * ಬೇಕಾದಲ್ಲಿ ಹೆಚ್ಚಿನ ಹಾಳೆಗಳನ್ನು ಉಪಯೋಗಿಸಬಹುದು

13) ಸಹಕಾರ

i) ಗ್ರಾಮದ/ಪಂಚಾಯತಿಯ ಸಹಕಾರ ಸಂಘಗಳು ಇಲ್ಲ

ಸಹಕಾರ ಸಂಘದ ಹೆಸರು, ವಿಳಾಸ	ಕಾರ್ಯ ವಿಶೇಷತೆಗಳು

ಹೆಚ್ಚಿನ ಹಾಳೆಗಳನ್ನು ಉಪಯೋಗಿಸಿ

15) ಶಕ್ತಿಯ ಮೂಲಗಳು

A) ಉರುವಲುನಿ ಲಭ್ಯತೆ ಹಾಗೂ ಬಳಕೆ

ಸಂದರ್ಶನ ಮಾಡಿದವರ ಹೆಸರು	ಕುಟುಂಬದಲ್ಲಿರುವ ಸದಸ್ಯರ ಸಂಖ್ಯೆ	ಒಂದು ದಿನಕ್ಕೆ ಬಳಕೆಯಾಗುವ ಉರುವಲಿನ ಪ್ರಮಾಣ (ಕೆ.ಜಿ.)	ಉರುವಲು ಸಿಗುವ ಮೂಲಗಳು		
			ಕೃಷಿಯ ಅನುಪಯುಕ್ತ ವಸ್ತುಗಳಿಂದ (ವಸ್ತು ಮತ್ತು ಪ್ರಮಾಣ) (ಕೆ.ಜಿ.)	ಸ್ವಂತ ಜಮೀನಿನಲ್ಲಿ ಸಿಗುವ ಕಟ್ಟಿಗೆಯ ಎಲೆ (ವಸ್ತು ಮತ್ತು ಪ್ರಮಾಣ) (ಕೆ.ಜಿ.)	ಕಾಡಿನಿಂದ ತರುವ ಕಟ್ಟಿಗೆಯ ಎಲೆ (ವಸ್ತು ಮತ್ತು ಪ್ರಮಾಣ) (ಕೆ.ಜಿ.)
ಶ್ರೀಮತಿ	3	1 kg	1 kg	2 kg	1 kg
ಶ್ರೀಮತಿ	1	1 kg	1 kg	2 kg	1 kg
ಶ್ರೀಮತಿ	10	1 kg	2 kg	3 kg	1 kg
ಶ್ರೀಮತಿ	4	1 kg	2 kg	1 kg	1 kg

B) ಉರುವಲು ಉಪಯೋಗಿಸುವವರು ನೀಡುವ ಸಲಹೆಗಳ ಪಟ್ಟಿ ಮಾಡಿ (ಕನಿಷ್ಠ 5 ಮನೆಗಳಿಗೆ ಸಂದರ್ಶನ ಮಾಡಿ ಬರೆಯಿರಿ)

ಉರುವಲು ಉಪಯೋಗಿಸುವವರ ಹೆಸರು	ಸಲಹೆಗಳು
ಶ್ರೀಮತಿ	ಶೇಖರ ಕುಂಬಾರ - ಕೆ.ಜಿ. ಸಿ.ಎಂ.ಎ. - ಕೆ.ಜಿ. 1 ಗಲಾಳಿನಲ್ಲಿ ಮೂಡಿಸಿ
	ಆಡಳಿತಾತ್ಮಕ ಶಿಕ್ಷಣ ಕಡತ ಕುಂಬಾರ
	ಕೆ.ಜಿ. ಸಿ.ಎಂ.ಎ. 1 ಗಲಾಳಿನಲ್ಲಿ ಮೂಡಿಸಿ
	ಕೆ.ಜಿ. ಸಿ.ಎಂ.ಎ. 1 ಗಲಾಳಿನಲ್ಲಿ ಮೂಡಿಸಿ

C) ಗ್ರಾಮದಲ್ಲಿ ಸುಧಾರಿತ ಅಡುಗೆ ಒಲೆಗಳನ್ನು ಉಪಯೋಗಿಸುವವರ ಹೆಸರುಗಳ ಪಟ್ಟಿ

ಸುಧಾರಿತ ಒಲೆಗಳನ್ನು ಉಪಯೋಗಿಸುವವರ ಹೆಸರು	ಓಲೆಯ ವಿಧ	ಉಪಯುಕ್ತತೆ	ಸಮಸ್ಯೆಗಳು

D) ಗ್ರಾಮದಲ್ಲಿ ಸೋಲಾರ್ ವಿದ್ಯುತ್ ಬಳಸುವರ ಮಾಹಿತಿ

ಬಳಕೆದಾರರ ಹೆಸರು, ವಿಳಾಸ	ಉಪಕರಣ ಅಳವಡಿಸಿದ ವರ್ಷ	ನೀವು ಈ ಸೌಲಭ್ಯದಿಂದ ಸಂತ್ರಸ್ತಿ ಹೊಂದಿರುವಿರಾ	ಸಮಸ್ಯೆಗಳು
ಶೃಂಗೇರಿ ಕೋವಿಲೆ (ಕೃಷ್ಣ ಭೂಮಿ ಸಂಸ್ಥೆ)	ಜುಲೈ (2018)	ಹೌದು	ಇದು ಬಿಸ್ಕೆಟ್ - ಈ ಮೊಲತಿ ಕೇಂದ್ರ ಬರುತ್ತಿದೆ, ಇಲ್ಲದಿದ್ದರೆ ಶಿಲ್ಪ

E) ಗ್ರಾಮದಲ್ಲಿ ಸೋಲಾರ್ ಹೀಟರ್ ಬಳಸುವರ ಮಾಹಿತಿ

ಬಳಕೆದಾರರ ಹೆಸರು, ವಿಳಾಸ	ಉಪಕರಣ ಅಳವಡಿಸಿದ ವರ್ಷ	ನೀವು ಈ ಸೌಲಭ್ಯದಿಂದ ಸಂತ್ರಸ್ತಿ ಹೊಂದಿರುವಿರಾ	ಸಮಸ್ಯೆಗಳು
ಕೆ.ವೆಂಕಟೇಶ್ (ಕೃಷ್ಣ ಭೂಮಿ ಸಂಸ್ಥೆ)	ಫೆಬ್ರವರಿ (2014)	ಹೌದು	-

F) ಗ್ರಾಮದಲ್ಲಿ ಎಲ್.ಪಿ.ಜಿ. ಅಡುಗೆ ಅನಿಲ ಸಂಪರ್ಕ ಹೊಂದಿದ ಕುಟುಂಬಗಳ ಸಂಖ್ಯೆ

G) ಗ್ರಾಮದಲ್ಲಿ ಕಿರು ನೀರು (ಮೈಕ್ರೋಹೈಡ್ರಲ್) ನಿಂದ ವಿದ್ಯುತ್ ಸಂಪರ್ಕ ಹೊಂದಿರುವ ಮನೆಗಳನ್ನು ಪಟ್ಟಿಮಾಡಿ

16) ಸ್ಥಳೀಯ ಸಂಪನ್ಮೂಲ ವ್ಯಕ್ತಿಗಳು

ಸೂಚನೆ : ಪ್ರತಿ ಗ್ರಾಮದಲ್ಲಿ ಹಲವು ಜನ ಗಿಡ-ಮೂಲಿಕೆ ಔಷಧಗಳ ನೀಡುವಬಗ್ಗೆ (ನಾಟಿವೈದ್ಯ), ಕೃಷಿಯಬಗ್ಗೆ, ಜೈವಿಕ ಕ್ರೀಮಿನಾಶಕ ತಯಾರಿಕೆ ಬಗ್ಗೆ, ಸಸ್ಯಕಷಿ ಬಗ್ಗೆ, ವಿಶಿಷ್ಟ ಸಸ್ಯಗಳ/ಪ್ರಾಣಿಗಳ ಗುರುತು ಹಿಡಿಯುವ ಕೌಶಲ್ಯ ಬಗ್ಗೆ ಮಾಹಿತಿ ಹೊಂದಿರುತ್ತಾರೆ.

ಹೆಸರು ಮತ್ತು ವಿಳಾಸ	ನಿಷಯ	ಜ್ಞಾನ
ಉದಾ: ಸಿದ್ದೇಗೌಡ	ಸಾಗುವಳಿ	ಸಸ್ಯರೋಗ ತಜ್ಞರು
ಶಿವಪ್ಪ	ನಾಟಿವೈದ್ಯರು	ದನಗಳ ಚರ್ಮರೋಗ
ರಾಮಣ್ಣ	ಮೀನುಗಾರಿಕೆ	ಮೀನು ಮರಿಹಾಕುವ ಪ್ರದೇಶಗಳು

ಹೆಚ್ಚಿನ ಹಾಳೆಗಳನ್ನು ಉಪಯೋಗಿಸಿ

17) ಗ್ರಾಮದ ಜನರ ಸಾಂಪ್ರದಾಯಿಕ ಕರಕುಶಲ ಕೆಲಸಗಳ ವೈವಿಧ್ಯತೆ

ಸೂಚನೆ : ಗ್ರಾಮದಲ್ಲಿನ ಕೆಲ ಜನರು ತಮ್ಮ ಕರಕೌಶಲ್ಯದಲ್ಲಿ ಪ್ರಖ್ಯಾತಿ ಹೊಂದಿರುತ್ತಾರೆ ಉದಾ : ಕಮ್ಮರ, ಬಡಿಗ, ಗುಡಿಗಾರ, ಸೊನಗಾರ, ಶಿಲ್ಪಕಲೆ, ಕುಂಬಾರ, ಮಣ್ಣಿನಿಂದ ಮೂರ್ತಿಗಳು, ಇತ್ಯಾದಿ.

ಕುಶಲ ಕರ್ಮಿಯ ಹೆಸರು	ಕರಕುಶಲ ಉದ್ಯಮ	ವಿವರಣೆ
ಗಜಾನನ ಬಂಡಾರಿ	ಶಿಲ್ಪ ಕಲೆ	
ಸುಬ್ರಾಯ ಕುಂಬಾರ	ಮಣ್ಣಿನ ಕಲಾಕೃತಿ	

ಹೆಚ್ಚಿನ ಹಾಳೆಗಳನ್ನು ಉಪಯೋಗಿಸಿ

18) ಮೀನುಗಾರರು

ಸೂಚನೆ : ಗ್ರಾಮದಲ್ಲಿರುವ 5 ಜನ ನಿತ್ಯ ಮೀನುಗಾರಿಕೆ ಮಾಡುವವರನ್ನು ಸಂದರ್ಶಿಸಬೇಕು

20

೧) ಮೀನುಗಾರನ ಹೆಸರು, ವಯಸ್ಸು		ಹೆಚ್ಚು ಮೀನುಗಾರಿಕೆ ನಡೆಸುವ ಪ್ರದೇಶದ ಅಕ್ಕ-ಪಕ್ಕದಲ್ಲಿರುವ ಗ್ರಾಮಗಳು	ಮೀನುಗಾರಿಕೆಗೆ ಬಳಸುವ ಸಾಧನ											
			ಗಾಳ	ಬಲೆ	ಟ್ರಾಲರ್	ಪಶ್ಚಿನ್	ಮಲ್ಟಿ ಡೇ ಟ್ರಾಲರ್							
ಮೀನುಗಾರಿಕಾ ಪ್ರದೇಶ(✓)			ಮೀನುಗಾರಿಕೆ ಮಾಡುವ ದಿನಗಳು											
ಹಿನ್ನಿರು		ತಿಂಗಳು	J	F	M	A	M	J	J	A	S	A	N	D
ನದಿ		ಓಟ್ಟು ದಿನಗಳು												
ಅಳವೆ		ದಿನದ ಸರಾಸರಿ ಉತ್ಪನ್ನ ರೂ.												
ಕೆರೆ														
ಇತರೆ		ಈ ಉತ್ಪನ್ನದಲ್ಲಿ ಮನೆಯಲ್ಲಿ ಅವಲಂಬಿತ ಸದಸ್ಯರ ಸಂಖ್ಯೆ												

೨) ಮೀನುಗಾರನ ಹೆಸರು, ವಯಸ್ಸು		ಹೆಚ್ಚು ಮೀನುಗಾರಿಕೆ ನಡೆಸುವ ಪ್ರದೇಶದ ಅಕ್ಕ-ಪಕ್ಕದಲ್ಲಿರುವ ಗ್ರಾಮಗಳು	ಮೀನುಗಾರಿಕೆಗೆ ಬಳಸುವ ಸಾಧನ ಗುರುತಿಸಿ											
			ಗಾಳ	ಬಲೆ	ಟ್ರಾಲರ್	ಪಶ್ಚಿನ್	ಮಲ್ಟಿ ಡೇ ಟ್ರಾಲರ್							
ಮೀನುಗಾರಿಕಾ ಪ್ರದೇಶ			ಮೀನುಗಾರಿಕೆ ಮಾಡುವ ದಿನಗಳು											
ಹಿನ್ನಿರು		ತಿಂಗಳು	J	F	M	A	M	J	J	A	S	A	N	D
ನದಿ		ಓಟ್ಟು ದಿನಗಳು												
ಅಳವೆ		ದಿನದ ಸರಾಸರಿ ಉತ್ಪನ್ನ ರೂ.												
ಕೆರೆ														
ಇತರೆ		ಈ ಉತ್ಪನ್ನದಲ್ಲಿ ಮನೆಯಲ್ಲಿ ಅವಲಂಬಿತ ಸದಸ್ಯರ ಸಂಖ್ಯೆ												

ಹೆಚ್ಚಿನ ಹಾಳೆಗಳನ್ನು ಉಪಯೋಗಿಸಿ

19) ಗ್ರಾಮ ಪರಿಸರ ನಿರ್ವಹಣೆ

i) ಪರಿಸರ ನಿರ್ವಹಣೆಯ ಬಗ್ಗೆ ಗ್ರಾಮಸ್ಥರ ಭಾಗವಹಿಸುವಿಕೆ

	ಗ್ರಾಮ ಪರಿಸರ ನಿರ್ವಹಣೆಯ ಘಟಕಗಳು	ಹೌದು	ಇಲ್ಲ
a)	ನಮ್ಮ ಗ್ರಾಮದಲ್ಲಿ "ಗ್ರಾಮ ಅರಣ್ಯ ಸಮಿತಿ" (VFC) ಅಸ್ತಿತ್ವದಲ್ಲಿದೆ ಇದ್ದರೆ, ಅದು ಕಾರ್ಯನಿರ್ವಹಿಸುತ್ತಿವೆ/ಮುಚ್ಚಿದೆ/ಸಾದಾರಣವಾಗಿದೆ		ಇಲ್ಲ
b)	ಗ್ರಾಮದಲ್ಲಿ "ಜೀವವೈವಿಧ್ಯತಾ ನಿರ್ವಹಣಾ ಸಮಿತಿ" (BMC) ಅಸ್ತಿತ್ವದಲ್ಲಿದೆ. ಇದ್ದರೆ, ಅದು ಕಾರ್ಯನಿರ್ವಹಿಸುತ್ತಿವೆ/ಮುಚ್ಚಿದೆ		ಇಲ್ಲ

c)	ಪಂಚಾಯತದಲ್ಲಿ "ಜನತಾ ಜೀವವೈವಿಧ್ಯತಾ ದಾಖಲಾತಿ" ಮಾಡಿದ್ದಾರೆ?	ಹೌದು	
d)	ಪರಿಸರ ಬಾಳ್ಯತಿ ಬಗ್ಗೆ ಕಳೆದ ಎರಡು ವರ್ಷದಲ್ಲಿ ಸಭೆ ಮಾಡಿದ್ದಾರೆ	ಹೌದು	
e)	ಗ್ರಾಮದಲ್ಲಿ ರೈತಸಂಘ ಅಸ್ತಿತ್ವದಲ್ಲಿದೆ		ಇಲ್ಲ
f)	ರೈತಸಂಘವು ಕೃಷಿ ಸಮನ್ವಯ ಸಭೆಗಳನ್ನು ನಡೆಸುತ್ತಾರೆ		ಇಲ್ಲ

ಗ್ರಾಮದ ಅಂಕಿಅಂಶಗಳು

ಗ್ರಾಮದ ಅಂಕಿಅಂಶಗಳನ್ನು ಗ್ರಾಮಚಾವಡಿ (ಶಾನಭೋಗರ ಕಚೇರಿ) ಯಲ್ಲಿರುವ "ಆದರ್ಶ ತಕ್ರಾ" ಮಾಹಿತಿ ರಿಜಿಸ್ಟರ್ ಪುಸ್ತಕವನ್ನು ನೋಡಿ ಸಂಗ್ರಹಿಸಿ ಬರೆಯಿರಿ. ಇಲ್ಲ

ಗ್ರಾಮದ ಹಾತ ನಕಾಶೆ (ರೇಖಾನಕ್ಷೆ)

ಗ್ರಾಮದ ಹಾತ ನಕಾಶೆಯು ಗ್ರಾಮಚಾವಡಿ (ಶಾನಭೋಗರ ಕಚೇರಿ)ಯಲ್ಲಿರುವ "ಆದರ್ಶ ತಕ್ರಾ" ಮಾಹಿತಿ ರಿಜಿಸ್ಟರ್ ಪುಸ್ತಕವನ್ನು ನೋಡಿ ಚಿತ್ರಿಸಿ. ಇಲ್ಲ

